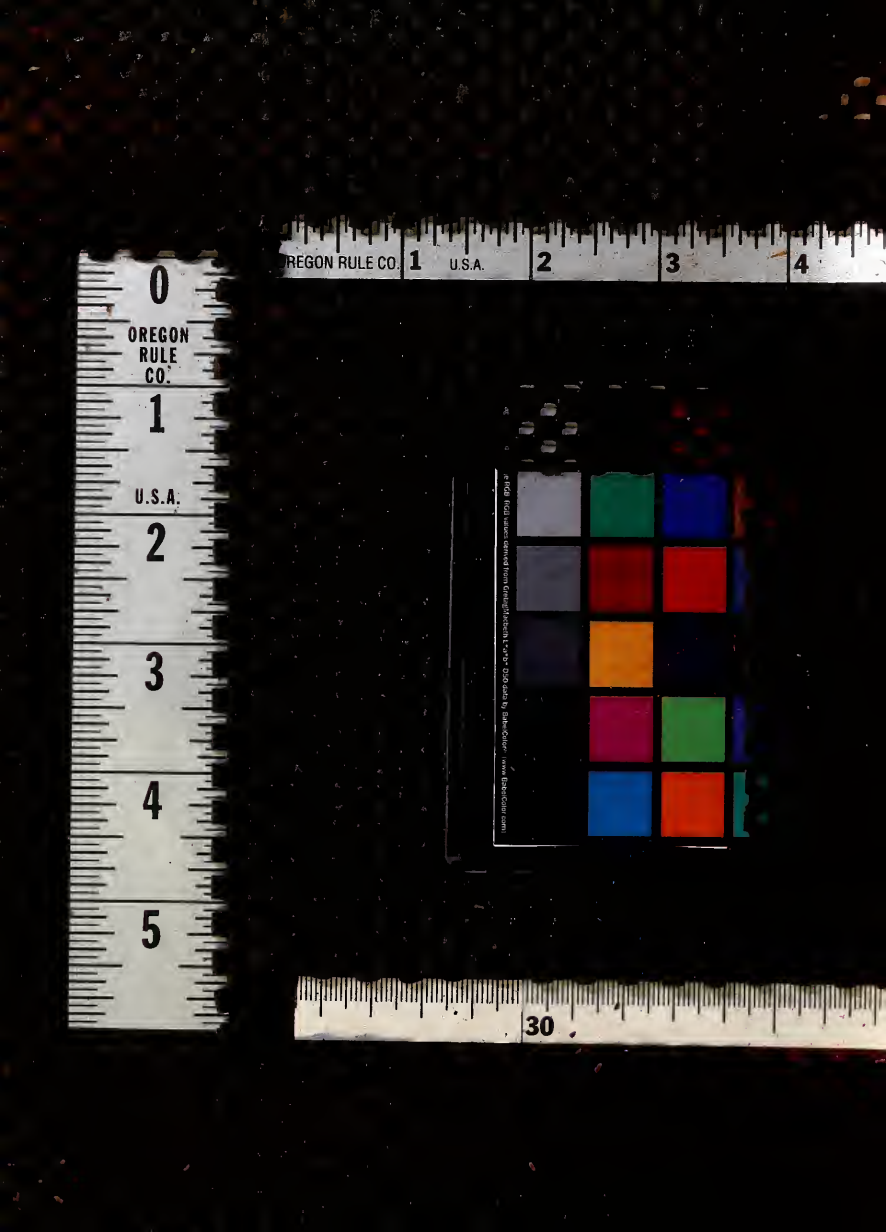
OREGON RULE CO.
U.S.A.
0
1
2
3
4
5
30

PREFEITURA DO DISTRITO FEDERAL

SECRETARIA GERAL DO INTERIOR E SEGURANÇA
DEPARTAMENTO DE GEOGRAFIA E ESTATÍSTICA

MENSÁRIO ESTATÍSTICO DO DISTRITO FEDERAL

ABRIL A JUNHO
1959

RIO DE JANEIRO
BRASIL

1960

PREFEITO DO DISTRITO FEDERAL

Exmº Sr.

JOSÉ JOAQUIM DE SÁ FREIRE ALVIM

SECRETÁRIO GERAL DO INTERIOR E SEGURANÇA

JOSÉ THEDIM BARRETO

DIRETOR DO DEPARTAMENTO DE GEOGRAFIA E ESTATÍSTICA

FLÁVIO FARIA

ADMINISTRAÇÃO DO DISTRITO FEDERAL

Prefeito do Distrito Federal
JOSÉ JOAQUIM DE SÁ FREIRE ALVIM

Secretário Geral de Administração
CARLOS EDUARDO DE OLIVEIRA VALLE

Secretário Geral de Agricultura, Indústria e Comércio
LOPO DE CARVALHO COELHO

Secretário Geral de Educação e Cultura
AMERICO IACOBINA LACOMBE

Secretário Geral de Finanças
NELSON MUFARREJ

Secretário Geral do Interior e Segurança
JOSÉ THEDIM BARRETO

Secretário Geral de Saúde e Assistência
JOÃO MACHADO

Secretário Geral de Viação e Obras
MAURO VIEGAS

ADMINISTRAÇÃO DO DEPARTAMENTO
DE
GEOGRAFIA E ESTATÍSTICA

DIRETOR
FLÁVIO FARIA

1 - GE - Serviço de Topografia
Chefe: *ARMANDO MADEIRA*

2 - GE - Serviço de Estatística Sanitária
Chefe: *MARIA AUGUSTA BICALHO*

3 - GE - Serviço de Estatística Educacional
Chefe: *LUIZ PENICHE*

4 - GE - Serviço de Preparo e Coleta
Chefe: *KIVAN DE BRITTO LYRA*

5 - GE - Serviço de Classificação e Apuração
Chefe: *JULIO ROMÃO DA SILVA*

6 - GE - Serviço de Estudos e Análises
Chefe: *FAUSTINO PASSARELLI*

7 - GE - Serviço de Cartografia
Chefe: *JAYME BAPTISTA BARIFOUSE*

8 - GE - Serviço de Estatística Militar
Chefe: *RACINE PEIXOTO PAES LEME*

9 - GE - Serviço de Divulgação
Chefe: *ALBERTO SECCO*

10 - GE - Serviço de Correspondência
Chefe: *ATTILANO BRAGA*

ÍNDICE

SITUAÇÃO DEMOGRÁFICA

MOVIMENTO DA POPULAÇÃO

I - CASAMENTOS

1. Casamentos realizados, segundo as zonas e circunscrições do Registro Civil 1
2. Casamentos realizados, segundo a profissão do nubente ... 4
3. Casamentos realizados, segundo a idade dos nubentes 4
4. Casamentos realizados, segundo a nacionalidade dos nubentes 5
5. Casamentos realizados, segundo o estado civil dos nubentes 5

II - ÓBITOS

1. Óbitos, segundo os grupos de causa 6
2. Óbitos, segundo as principais doenças infecciosas e parasitárias 6

III - FATOS VITAIS OCORRIDOS - 1958 e Janeiro a março de 1959 7

IV - ESTRANGEIROS ENTRADOS PELO PÔRTO DO RIO DE JANEIRO SEGUNDO A CONDIÇÃO DE ENTRADA E NACIONALIDADE 8

SITUAÇÃO ECONÔMICA

MEIOS DE TRANSPORTES

I - FERRO CARRIS DE USO PÚBLICO

Passageiros transportados, segundo as zonas e locais de destino 13

II - ESTRADAS DE FERRO

Passageiros transportados pelas Estradas de Ferro Central do Brasil e Leopoldina 14

III - RODOVIAÇÃO

Veículos de tração mecânica emplacados 15

IV - AERONÁUTICA CIVIL

Tráfego aéreo comercial

Movimento, segundo os aeroportos 16

V - NAVEGAÇÃO

1. Barcas e lanchas
Passageiros transportados, segundo as emprêsas e linhas ... 18

2. Movimento marítimo
Tonelagem de registro de embarcações entradas no Pôrto do Rio de Janeiro 18

VIAS DE COMUNICAÇÃO

SERVIÇO TELEFÔNICO

Resumo progressivo sob vários aspectos 19

PROPRIEDADE IMOBILIÁRIA

I - CONSTRUÇÕES CIVIS

1. Elevadores licenciados por distrito, segundo s potência e os pavimentos percorridos 19

2. Concessão de "Habite-se"
a) Concessão de "Habite-se" segundo o tipo dos prédios e o número de pavimentos 20

b) Concessão de "Habite-se", segundo o tipo dos prédios 20

3. Concessão de licenças

a) Construções reconstruções e acréscimos licenciados segundo os distritos 21
b) Licenças para obras sem acréscimos de área 22
c) Resumo do movimento mensal de construções 23
d) Construções licenciadas segundo o número de pavimentos .. 24

II - INSTALAÇÕES MECÂNICAS

Motores, geradores e operatrizes licenciados por distritos 26

III - TRANSCRIÇÕES DE TRANSMISSÕES DE IMÓVEIS E INSCRIÇÕES DE HIPOTECAS 27

MOEDA METÁLICA E FIDUCIÁRIA

I - PAPEL MOEDA EM CIRCULAÇÃO 28

II - CÂMBIO

Câmbio livre e oficial 29

TÍTULOS MOBILIÁRIOS

I - MOVIMENTO DA BÔLSA

Títulos mobiliários 30

II - APÓLICES DA P.D.F.

Cotações e movimento dos títulos da P.D.F., segundo as emissões 31

MOVIMENTO BANCÁRIO

I - PRINCIPAIS CONTAS DO MOVIMENTO BANCÁRIO NO DISTRITO FEDERAL 32

II - PRINCIPAIS CONTAS DOS BANCOS NACIONAIS, EXCLUSIVE O BANCO DO

BRASIL 33

III - PRINCIPAIS CONTAS DO BANCO DO BRASIL 33

IV - EXTRATO DO BALANCETE DO BANCO DA PREFEITURA DO DISTRITO FEDERAL S/A. 34

COMÉRCIO

ESTABELECIMENTOS NOVOS LICENCIADOS SEGUNDO OS DISTRITOS 35

CONSUMO

I - CONSUMO DE ENERGIA ELÉTRICA PARA ILUMINAÇAO 36

II - CONSUMO DE FÔRÇA MOTRIZ 36

III - CONSUMO GERAL DE CARNE 37

IV - CONSUMO DE GÁS 38

V - CONSUMO DE AÇÚCAR, LEITE E OVOS 38

SITUAÇÃO SOCIAL

MELHORAMENTOS URBANOS

MOVIMENTO DO LIXO COLETADO SEGUNDO OS DISTRITOS 41

ASSISTÊNCIA MÉDICO-SANITÁRIA

ESTABELECIMENTOS HOSPITALARES DA P.D.F.

I - MOVIMENTO GERAL 42

II - MOVIMENTO DOS AMBULATÓRIOS DOS ESTABELECIMENTOS HOSPITALARES. 43

III - MOVIMENTO DOS AMBULATÓRIOS DOS ESTABELECIMENTOS HOSPITALARES SEGUNDO AS CLÍNICAS 44

IV - SOCORROS URGENTES PRESTADOS PELOS HOSPITAIS E DISPENSÁRIOS .. 45

V - ALGUNS SERVIÇOS ESPECIAIS 46

1. Movimento dos hospitais de tuberculosos 46

2. Movimento mensal dos hospitais e abrigos de tuberculosos . 46

3. Hospital Colônia Curupaiti

a) Serviços médicos prestados 47
b) Movimento de internação 48
c) Movimento da farmácia, do laboratório e do serviço odontológico 49

4. Movimento do Hospital Isolamento Francisco de Castro 50

SERVIÇOS PREVENTIVOS DE SAÚDE PÚBLICA

I - SERVIÇO DE EPIDEMIOLOGIA

1. Notificações de doenças transmissíveis 51

2. Confirmações de doenças transmissíveis 52

II - SERVIÇO DE VACINAÇÃO E REVACINAÇÃO

Movimento do serviço 53

III - FUNDAÇÃO ATAULFO DE PAIVA

1. Principais atividades da Fundação 53

2. Vacinas B.C.G. produzidas e distribuídas pela Fundação . 54

IV - BANCO DE SANGUE

1. Doadores e sangue coletado 55

2. Balancete 55

3. Fornecimento de sangue a estabelecimentos hospitalares 55

PREVIDÊNCIA E ASSISTÊNCIA SOCIAL

MONTEPIO DOS EMPREGADOS MUNICIPAIS

1. Empréstimos concedidos pelo Serviço de Contrôle Financeiro 56
2. Habilitações prévias de pensionistas 57
3. Habilitações definitivas de pensionistas 57
4. Empréstimos concedidos pela Carteira Imobiliária 57

SITUAÇÃO CULTURAL

EDUCAÇÃO

I - ENSINO PÚBLICO

1. Alguns aspectos no ensino público pré-primário, primário e complementar diurno 61
2. Matrícula nos estabelecimentos de ensino ginasial da P.D.F 62

II - ENSINO PARTICULAR

Matrícula no ensino pré-primário, primário e complementar diurno 64

BIBLIOTECAS

I - BIBLIOTECA NACIONAL

Obras consultadas, segundo o assunto e idioma 65

II - BIBLIOTECA MUNICIPAL

Obras consultadas, segundo o assunto e idioma 66

EXPOSIÇÕES PÚBLICAS

I - MUSEUS

Movimento de visitantes 67

II - JARDIM ZOOLÓGICO

Número de visitantes e renda apurada 67

ASPECTOS NEGATIVOS E PATOLÓGICOS

INSTITUTO MÉDICO-LEGAL

1. Algumas características dos mortos por acidentes, crimes e suicídios 68

2. Mortos por acidentes, crimes e suicídios, segundo as autópsias realizadas no Instituto Médico-Legal 70

SITUAÇÃO ADMINISTRATIVA

ADMINISTRAÇÃO

MOVIMENTO DO SERVIÇO DE BIOMETRIA MÉDICA DA P.D.F.

1. Inspeções realizadas e licenças concedidas 73

2. Licenças concedidas e negadas, segundo as secretarias 74

FINANÇAS FEDERAIS

RECEITA

1. Arrecadação da Recebedoria do Distrito Federal 75

2. Arrecadação da Alfândega do Rio de Janeiro 76

FINANÇAS MUNICIPAIS

I - RECEITA

1. Receita arrecadada pela P.D.F. 77
2. Receita arrecadada pelos distritos de arrecadação 77
3. Movimento do impôsto de sêlo relativo a ingressos de diversões públicas 78

II - DESPESA

Despesa líquida efetuada pelas seções pagadoras excluídas as operações de bancos e correspondentes 78

I - RECEITA

4. Emolumentos de licenças de obras e instalações mecânicas ... 80

SEGURANÇA PÚBLICA

I - SERVIÇO DE TRÂNSITO

Infrações registradas pelo Serviço de Trânsito 80

II - POLÍCIA DE VIGILÂNCIA

Ocorrências registradas 81

III - CORPO DE BOMBEIROS

Socorros prestados sob vários aspectos 82

SITUAÇÃO DEMOGRÁFICA

MOVIMENTO DA POPULAÇÃO

I - CASAMENTOS

1. CASAMENTOS REALIZADOS, SEGUNDO AS ZONAS E CIRCUNSCRIÇÕES DO REGISTRO CIVIL - ABRIL A JUNHO.

CIRCUNSCRIÇÕES	CASAMENTOS			
	ABRIL	MAIO	JUNHO	JANEIRO JUNHO
1ª ZONA	193	344	334	1 772
Candelária e Santa Rita	43	84	82	400
Sacramento e São José	38	50	21	209
Santo Antônio	30	54	66	272
Glória	30	45	35	225
Lagoa e Gávea	52	111	130	666
2ª ZONA	249	426	361	1 804
Santana e Gamboa	82	118	82	448
Espírito Santo	38	85	51	305
Engenho Velho	47	108	81	387
São Cristóvão	39	106	78	344
Engenho Novo	43	79	69	320
3ª ZONA	104	194	162	760
Inhaúma	29	72	59	292
Irajá e Jacarepaguá	28	87	67	300
Campo Grande	22	17	21	85
Madureira	25	18	15	83
TOTAL	546	1 074	857	4 348

FONTE: As próprias Pretorias Cíveis.

MOVIMENTO DA POPULAÇÃO

I - CASAMENTOS

2. CASAMENTOS REALIZADOS, SEGUNDO A PROFISSÃO DO NUBENTE - ABRIL A JUNHO.

PROFISSÃO	CASAMENTOS			JANEIRO A JUNHO
	ABRIL	MAIO	JUNHO	
Aeroviário	12	20	10	65
Artista	-	2	-	4
Bancário	31	42	75	323
Cartógrafo	-	-	-	-
Comerciário	224	483	370	1 884
Contador	2	6	-	20
Despachante	2	1	-	6
Eletricista	5	7	10	37
Estudante	2	6	5	29
Ferroviário	3	4	2	15
Funcionário	40	69	53	286
Gráfico	7	4	8	37
Industriário	36	60	47	240
Jornalista	-	13	6	34
Marítimo	5	18	14	64
Mecânico	37	85	70	319
Militar	21	38	19	140
Motorista	26	49	35	181
Oficial de Justiça	-	-	-	-
Operário	55	88	85	369
Profissao liberal	18	39	29	169
Técnico	12	15	16	97
Telegrafista	1	-	-	5
Transporte	1	1	-	3
Outras	6	4	3	21
TOTAL	546	1 074	857	4 348

FONTE: As próprias Pretorias Cíveis.

3. CASAMENTOS REALIZADOS, SEGUNDO A IDADE DOS NUBENTES - ABRIL A JUNHO.

IDADE DOS HOMENS	IDADE DAS MULHERES									TOTAL
	MENOR DE 15 ANOS	DE 15 a 19	DE 20 a 24	DE 25 a 29	DE 30 a 34	DE 35 a 39	DE 40 a 49	DE 50 a 59	DE 60 e + ANOS	
De 15 a 19	-	7	2	-	-	-	-	-	-	9
De 20 a 24	-	79	552	54	1	1	3	1	-	691
De 25 a 29	-	33	746	416	13	2	2	-	-	1 212
De 30 a 34	-	7	85	178	97	5	-	-	-	372
De 35 a 39	-	1	25	13	54	10	3	-	-	106
De 40 a 49	-	1	5	8	12	21	6	2	-	55
De 50 a 59	-	-	-	3	1	2	5	4	1	18
De 60 e mais	-	-	-	1	1	1	6	3	2	14
TOTAL	-	128	1 415	673	179	43	26	10	3	2 477

FONTE: As próprias Pretorias Cíveis.

MOVIMENTO DA POPULAÇÃO

I - CASAMENTOS

4. CASAMENTOS REALIZADOS, SEGUNDO A NACIONALIDADE DOS NUBENTES - ABRIL A JUNHO.

HOMENS	MULHERES										
	BRASILEIRA	ALEMÃ	ITALIANA	PORTUGUESA	ESPANHOLA	RISP. AMERICANA	OUTRAS EUROPÉIAS	TURCO-ÁRABE	OUTRAS NACIONALIDADES	TOTAL
Brasileiro	2 305	-	-	3	-	-	-	-	-	2 308
Português	86	-	-	34	-	-	-	-	-	120
Italiano	5	-	3	-	11	-	-	-	-	19
Espanhol	10	-	-	-	-	-	-	-	-	10
Alemão	1	1	-	-	-	-	-	-	-	2
Outros europeus	5	-	-	-	-	-	7	-	-	12
Hispano-americano ..	1	-	-	-	-	-	-	-	-	1
Turco-árabe	-	-	-	-	-	-	-	-	-	-
Outras nacionalidades	4	-	-	-	-	-	-	-	1	5
TOTAL	2 417	1	3	37	11	-	7	-	1	2 477

FONTE: As próprias Pretorias Cíveis.

5. CASAMENTOS REALIZADOS, SEGUNDO O ESTADO CIVIL DOS NUBENTES - ABRIL A JUNHO.

CIRCUNSCRIÇÕES	SOLTEIRO		VIÚVO		TOTAL
	SOLTEIRA	VIÚVA	SOLTEIRA	VIÚVA	
1ª ZONA	902	-	7	2	911
Candelária e Santa Rita	210	-	-	-	210
Sacramento e São José	103	-	6	-	109
Santo Antônio	149	-	1	-	150
Glória	108	-	-	-	10
Lagoa e Gávea	332	-	-	-	332
2ª ZONA	1 092	1	11	2	1 106
Santana e Gamboa	278	1	2	-	282
Espírito Santo	174	-	-	-	174
Engenho Velho	232	-	4	-	236
São Cristóvão	222	-	1	-	23
Engenho Novo	186	-	4	1	19
3ª ZONA	450	-	10	-	46
Inhaúma	159	-	1	-	16
Irajá e Jacarepaguá	174	-	5	-	17
Campo Grande	60	-	-	-	6
Madureira	57	-	4	-	6
TOTAL ...	2 444	1	28	2	2 47

FONTE: As próprias Pretorias Cíveis.

MOVIMENTO DA POPULAÇÃO

II - ÓBITOS

1. ÓBITOS, SEGUNDO OS GRUPOS DE CAUSA - JANEIRO A JUNHO.

GRUPOS DE CAUSA	ABRIL	MAIO	JUNHO	JANEIRO A JUNHO
Doenças infecciosas e parasitárias	346	337	348	2 156
Neoplasma (câncer e outros tumores)	264	307	270	1 632
Doenças alérgicas dos órgãos endócrinos do metabolismo e da nutrição	-	14	24	99
Doenças do sangue e dos órgãos hematopoéticos	3	5	4	24
Doenças do sistema nervoso e dos órgãos dos sentidos	228	206	247	1 404
Doenças do aparêlho circulatório	546	608	728	3 472
Doenças do aparêlho respiratório	279	291	306	1 625
Doenças do aparêlho digestivo	376	374	377	2 193
Doenças dos órgãos gênitourinários	39	23	29	172
Partos e complicações da gravidez, do parto e do estado puerperal	16	16	11	124
Vícios de conformação congênitos	25	30	28	162
Doenças da primeira idade	175	168	179	1 061
Sintomas, senilidade e causas mal definidas	48	44	58	297
Tôdas as outras doenças (resíduos)	236	228	252	1 341
Acidentes, envenenamentos e violências	217	214	214	1 431
TOTAL	2 798	2 865	3 075	17 193

FONTE: Serviço Federal de Bioestatística do M.S.

2. ÓBITOS, SEGUNDO AS PRINCIPAIS DOENÇAS INFECCIOSAS E PARASITÁRIAS - JANEIRO A JUNHO.

ESPECIFICAÇÃO	ABRIL	MAIO	JUNHO	JANEIRO A JUNHO
Febres tifóide e paratifóide	5	3	2	27
Tuberculose	197	222	230	1 285
Paludismo	-	-	-	5
Sífilis	31	15	22	136
Gripe	35	60	76	296
Escarlatina, coqueluche, difteria, varíola e sarampo	23	20	31	178
Disenteria	4	7	6	42
TOTAL	295	327	367	1 969

FONTE: Serviço Federal de Bioestatística do M.S.

MOVIMENTO DA POPULAÇÃO

III - FATOS VITAIS OCORRIDOS - 1958 E JANEIRO A JUNHO DE 1959.

MÊS	NASCIDOS VIVOS	NASCIDOS MORTOS	ÓBITOS DE MENORES DE 1 ANO	TOTAL DE ÓBITOS
		1 9 5 8		
Janeiro	5 295	274	727	2 949
Fevereiro	5 002	310	729	2 921
Março	5 974	272	608	2 783
Abril	5 571	279	620	2 595
Maio	5 602	262	652	2 894
Junho	5 221	269	588	2 699
Julho	5 449	276	483	2 766
Agôsto	5 274	292	484	2 758
Setembro	5 931	260	466	2 524
Outubro	5 506	272	530	2 638
Novembro	5 036	254	669	2 882
Dezembro	5 060	345	680	3 022
Janeiro a dezembro	64 921	3 365	7 236	33 431
		1 9 5 9		
Janeiro	5 558	152	632	3 010
Fevereiro	5 461	288	598	2 818
Março	6 279	275	553	2 627
Abril	6 551	285	648	2 798
Maio	6 058	277	588	2 865
Junho	6 531	254	612	3 075
Janeiro a junho	36 438	1 531	3 631	17 193

FONTE: Serviço Federal de Bioestatística do M.S.

MOVIMENTO DA

IV - ESTRANGEIROS ENTRADOS PELO PÔRTO DO RIO DE JANEIRO, SE

NAÇIONALIDADE	ABRIL	
	HOMENS	MULHERES
		PERMA
TOTAL	625	375
Alemã	22	16
Apátrida	26	12
Argentina	-	-
Austríaca	8	3
Britânica	28	13
Espanhola	52	33
Francesa	12	8
Grega	6	4
Holandesa	-	-
Italiana	112	87
Japonêsa	6	4
Libanesa	10	3
Norte-Americana	31	12
Portuguêsa	288	162
Síria	-	-
Suiça	5	3
Outras	19	15
		TEMPO
TOTAL	465	210
Alemã	74	22
Apátrida	3	1
Argentina	34	26
Austríaca	2	3
Belga	7	6
Boliviana	18	3
Britânica	37	11
Canadense	1	1
Chilena	6	2
Colombiana	5	1
Dinamarquesa	12	3
Espanhola	13	7
Francesa	34	23
Holandesa	12	4
Italiana	25	14
Japonêsa	9	4
Mexicana	3	-
Norte-Americana	56	27
Paraguaia	1	1
Peruana	6	1
Portuguêsa	13	12
Sueca	13	9
Suiça	20	12
Tchecoslovaca	4	-
Uruguaia	10	7
Venezuelana	1	-
Outras	46	14

FONTE: Serviço de Registro de Estrangeiros.

POPULAÇÃO

GUNDO A CONDIÇÃO DE ENTRADA E NACIONALIDADE - ABRIL A JUNHO

MAIO		JUNHO		JANEIRO A JUNHO	
HOMENS	MULHERES	HOMENS	MULHERES	HOMENS	MULHERES
N E N T E S					
528	321	481	370	3 171	2 165
18	12	12	18	111	87
32	16	16	18	179	122
22	13	18	12	40	25
6	4	6	4	36	29
32	16	21	17	186	113
66	48	58	42	349	251
12	8	8	8	100	70
18	10	12	10	76	58
3	1	22	13	25	14
22	9	28	21	250	190
6	8	16	15	50	45
19	12	8	6	87	61
36	21	22	26	193	123
140	66	219	102	1 107	635
18	12	-	-	28	18
7	8	-	-	30	26
71	57	15	58	324	296
R Á R I O S					
500	189	451	212	2 882	1 276
80	20	45	25	349	113
8	3	9	1	36	13
42	29	29	22	264	215
5	3	7	1	14	7
5	2	6	3	31	15
6	2	8	2	92	21
91	12	31	7	326	95
2	3	1	2	17	10
2	1	7	3	26	14
1	1	2	-	40	5
8	2	3	2	43	13
18	7	22	6	89	44
30	16	30	2	189	91
14	6	9	4	86	33
33	15	42	10	187	73
7	-	4	-	45	3
1	-	5	-	13	2
32	10	57	40	268	110
1	1	3	5	23	37
-	-	2	3	38	9
15	14	23	9	129	73
10	1	10	1	70	23
43	16	31	13	183	94
-	-	5	2	17	2
5	4	22	19	50	43
2	2	3	-	34	6
39	19	35	31	223	112

SITUAÇÃO ECONÔMICA

MEIOS DE TRANSPORTE

I - FERRO CARRIS DE USO PÚBLICO

PASSAGEIROS TRANSPORTADOS, SEGUNDO AS ZONAS E LOCAIS DE DESTINO - ABRIL A JUNHO.

ESPECIFICAÇÃO	NÚMERO DE LINHAS	PASSAGEIROS (milhares)			
		ABRIL	MAIO	JUNHO	JANEIRO A JUNHO
1ª CLASSE					
ZONA SUL	15	5 455	5 414	5 272	32 551
Leme Copacabana e Ipanema	6	2 523	2 443	2 384	14 577
Jardim Botânico e Gávea	3	1 250	1 295	1 305	8 085
Botafogo, Praia Vermelha e Urca	3	842	810	774	4 958
Laranjeiras e Águas Férreas	3	840	866	809	4 931
CENTRO	12	3 539	3 289	3 424	19 959
ZONA NORTE	17	7 146	6 613	7 040	40 269
Muda, Tijuca e Saens Peña	5	2 432	2 326	2 401	13 742
Vila Isabel, Grajaú e Lins de Vasconcelos	4	1 849	1 711	1 762	10 226
São Cristóvão, Caju	3	1 261	1 017	1 254	7 026
Itapagipe e Rio Comprido	5	1 604	1 559	1 623	9 275
SUBÚRBIOS	10	8 901	8 408	8 547	49 835
Central do Brasil	7	6 175	5 776	5 862	34 179
Leopoldina	3	2 726	2 632	2 685	15 656
ILHA DO GOVERNADOR	1	244	246	216	1 163
SANTA TERESA	9	804	-	469	5 037
NORTE-SUL	2	806	709	709	11 709
ENTRE BAIRROS	14	5 708	5 678	5 585	32 310
CAMPO GRANDE	1	374	346	315	2 035
2ª CLASSE					
SANTA TERESA	9	4	-	30	57

FONTE: Departamento de Concessões do P.D.F.

MEIOS DE TRANSPORTE

II - ESTRADA DE FERRO

PASSAGEIROS TRANSPORTADOS PELAS ESTRADAS DE FERRO CENTRAL DO BRASIL E LEOPOLDINA - ABRIL A JUNHO.

ESPECIFICAÇÃO	PASSAGEIROS			
	ABRIL	MAIO	JUNHO	JANEIRO A JUNHO
ESTRADA DE FERRO CENTRAL DO BRASIL (*)				
Do Distrito Federal para o interior	...	...	...	...
Do interior para o Distrito Federal	...	...	...	...
De D. Pedro II e Francisco Sá para os subúrbios do Distrito Federal	...	...	...	...
Dos subúrbios do Distrito Federal para outras estações do Distrito Federal	...	...	...	...
De D. Pedro II e Francisco Sá para o Estado do Rio	...	...	...	...
Do Estado do Rio para D. Pedro II e outras estações	...	...	...	...
TOTAL	...	...	...	...
ESTRADA DE FERRO LEOPOLDINA				
De Barão de Mauá para os subúrbios	988 633	948 952	977 531	5 593 515
Dos subúrbios para Barão de Mauá e outras estações	1 709 851	1 635 869	1 725 957	9 910 763
De Barão de Mauá para o interior (E.F. Teresópolis)	109 771	112 098	117 139	674 371
Do interior para Barão de Mauá	69 323	73 348	73 339	438 948
TOTAL	2 870 578	2 820 267	2 893 966	16 516 597

FONTE: Rede Ferroviária Federal.
(*) Os dados não foram fornecidos pela fonte informante.

MEIOS DE TRANSPORTE

III - RODOVIAÇÃO

1. VEÍCULOS DE TRAÇÃO MECÂNICA EMPLACADOS - ABRIL A JUNHO.

ESPECIFICAÇÃO	ABRIL	MAIO	JUNHO	JANEIRO A JUNHO
TOTAL	5 542	3-754	3 175	100 978
AUTOMÓVEIS DE PASSAGEIROS	3 299	2 517	2 080	70 656
Particulares	1 926	1 650	1 380	57 251
A frete	634	658	619	11 674
Oficiais	739	209	81	1 731
AUTOS DE CARGA	1 059	605	521	22 154
Particulares	554	145	354	16 212
A frete	146	403	118	5 207
Oficiais	359	57	49	735
ÔNIBUS	83	26	34	772
OUTROS VEÍCULOS	1 101	606	540	7 396
Motociclos	948	544	496	6 206
Reboques	140	48	33	820
Outras placas	13	14	11	370

FONTE: Serviço de Emplacamento e Departamento de Geografia e Estatística.

MEIOS DE

IV - AERONÁU-

TRÁFEGO AÉ-

Movimento, segundo os aeroportos - Janeiro a Junho.

MÊS	AERONAVES		PASSAGEIROS		
	ATERRISSAGEM	DECOLAGEM	DESEMBARCADOS	EMBARCADOS	EM TRÂNSITO
SANTOS					
Janeiro	2 677	2 793	50 655	50 109	-
Fevereiro	2 300	2 344	45 784	44 657	5
Março	2 419	2 510	46 026	44 589	-
Abril	2 563	2 693	48 001	46 471	-
Maio	2 389	2 492	53 158	53 120	-
Junho	2 313	2 373	50 706	51 748	-
Janeiro a Junho	14 661	15 205	294 330	290 694	5
GA-					
Janeiro	370	371	4 613	5 064	4 392
Fevereiro	374	377	5 836	5 419	4 880
Março	438	443	6 210	6 123	5 669
Abril	504	503	6 319	6 974	5 470
Maio	542	544	7 459	7 895	6 523
Junho	534	538	8 833	8 282	5 998
Janeiro a Junho	2 762	2 776	39 270	39 757	32 932

FONTE: Diretoria de Aeronáutica Civil.

TRANSPORTE

TICA CIVIL

REO COMERCIAL

CORREIO (Kg)			CARGA (Kg)		
DESEMBARCADOS	EMBARCADOS	EM TRÂNSITO	DESEMBARCADAS	EMBARCADAS	EM TRÂNSITO
DUMONT					
25 139	48 093	-	990 [illegible]	[illegible]	
23 059	38 292	-	816 [illegible]	[illegible]	
24 782	47 263	-	914 268	[illegible]	
23 427	48 270	-	897 124	[illegible]	
22 178	49 563	-	897 569	1 [illegible]	
27 105	53 473	-	890 299	1 [illegible]	
145 690	284 954	-	5 405 946	7 [illegible]	
LEÃO					
25 422	21 499	45 906	75 757	[illegible]	132 [illegible]
22 745	21 562	43 182	88 017	63 577	144 [illegible]
27 577	22 270	50 683	148 228	194 328	145 517
35 467	23 128	58 705	198 748	228 047	171 740
32 251	19 694	55 735	161 881	219 946	158 854
28 400	24 168	51 167	169 892	191 076	152 963
171 862	132 321	305 378	842 523	946 917	906 165

MEIOS DE TRANSPORTE

V - NAVEGAÇÃO

1. BARCAS E LANCHAS.

Passageiros transportados, segundo as emprêsas e linhas - Abril a Junho.

LINHAS	PASSAGEIROS TRANSPORTADOS			
	ABRIL	MAIO	JUNHO	JANEIRO A JUNHO(*)
RIO - NITERÓI				
Cantareira	293 393	...	314 598	1 104 916
Frota Carioca	727 706	...	704 216	3 970 581
Frota Barreto	329 570	...	310 798	1 542 234
NITERÓI - RIO				
Cantareira	284 460	...	250 265	1 047 457
Frota Carioca	674 995	...	468 708	3 470 787
Frota Barreto	388 270	...	297 833	1 774 462
RIO-PAQUETÁ (e vice-versa)				
Cantareira	29 622	...	23 823	168 507
Frota Carioca	31 803	...	10 122	156 970
Frota Barreto	18 096	...	13 374	76 937

FONTE: Cia. Cantareira Viação Fluminense, Frota Carioca S.A. e Frota Barreto S.A.
NOTA: No mês de maio, ocorreu incêndio nas instalações da Cia., com destruição total de elementos comprobatórios do movimento de passageiros entre Rio - Niterói e vice-versa.
(*) - Menos o mês de maio.

2. MOVIMENTO MARÍTIMO.

Tonelagem de registro de embarcações entradas no Pôrto do Rio de Janeiro - Abril a Junho.

MÊS	TOTAL GERAL	TONELAGEM DE EMBARCAÇÕES (1 000 t)			
		NACIONAIS			ESTRANGEIRAS
		TOTAL	LONGO CURSO	CABOTAGEM	
Abril	1 092	229	83	146	863
Maio	1 070	223	51	172	847
Junho	1 055	249	64	185	806

FONTE: Serviço de Estatística Econômica e Financeira do M.F.

VIAS DE COMUNICAÇÃO

SERVIÇO TELEFÔNICO

RESUMO PROGRESSIVO SOB VÁRIOS ASPECTOS - JANEIRO A JUNHO.

MÊS	ESTAÇÕES	LINHAS	TELEFONES	EMPREGADOS		
				MASC.	FEM.	TOTAL
Janeiro	32	226 356	319 549	2 769	2 347	5 116
Fevereiro	32	226 922	320 928	2 776	2 339	5 115
Março	32	227 483	321 896	2 777	2 356	5 133
Abril	32	228 064	322 985	2 789	2 364	5 153
Maio	32	228 541	324 036	2 787	2 360	5 147
Junho	32	229 007	324 972	2 799	2 370	5 169

FONTE: Cia. Telefônica Brasileira.

PROPRIEDADE IMOBILIÁRIA

I - CONSTRUÇÕES CIVIS

1. ELEVADORES LICENCIADOS POR DISTRITOS, SEGUNDO A POTÊNCIA E OS PAVIMENTOS PERCORRIDOS - ABRIL A JUNHO.

DISTRITOS	QUANTIDADE	POTÊNCIA (H.P.)	PAVIMENTOS PERCORRIDOS			
			2 a 5	6 a 10	11 a 15	MAIS DE 15
1º -	17	213	3	7	7	-
2º	15	95	4	11	-	-
3º	19	146	2	10	7	-
4º	19	124	9	6	4	-
5º	62	473	5	24	33	-
6º	5	44	5	-	-	-
7º	22	134	11	11	-	-
8º	7	45	3	4	-	-
9º	6	40	2	4	-	-
11º -	2	10	-	2	-	-
TOTAL	174	1 324	44	79	51	-

FONTE: Departamento de Edificações da P.D.F.

PROPRIEDADE IMOBILIÁRIA

I - CONSTRUÇÕES CIVIS

2. CONCESSÃO DE "HABITE-SE".

a) Concessão de "Habite-se", segundo os prédios e o número de pavimentos - Abril a Junho.

ESPECIFICAÇÃO	NÚMERO DE PAVIMENTOS					TOTAL
	1	2	3 a 5	6 a 8	9 e mais	
De apartamentos	51	71	63	10	17	212
Mistos	7	31	13	5	5	61
Comerciais	16	1	1	-	4	22
Vilas	27	10	6	-	-	43
Residenciais	123	30	1	-	-	154
Outros	18	3	1	-	-	22
TOTAL	242	146	85	15	26	514

FONTE: Departamento de Edificações da P.D.F.

b) Concessão de "Habite-se", segundo o tipo dos prédios - Janeiro a Junho

MÊS	APARTAMENTOS	MISTOS	COMERCIAIS	VILAS	RESIDENCIAIS	OUTROS	TOTAL
			NÚMERO DE PRÉDIOS				
Janeiro	46	23	16	19	80	12	196
Fevereiro	46	29	7	18	47	8	155
Março	37	27	10	35	62	5	176
Abril	64	25	6	9	54	6	164
Maio	59	15	5	17	41	5	142
Junho	89	21	11	17	59	11	208
Janeiro a Junho	341	140	55	115	343	47	1 041
			NÚMERO DE RESIDÊNCIAS				
Janeiro	656	597	-	16	80	-	1 349
Fevereiro	363	350	-	-	47	-	760
Março	452	730		70	62	-	1 314
Abril	566	219	-	37	54	-	876
Maio	558	317	-	38	41	-	954
Junho	810	126	-	81	59	-	1 076
Janeiro a Junho	3 405	2 339	-	242	343	-	6 329

FONTE: Departamento de Edificações da P.D.F.

PROPRIEDADE IMOBILIÁRIA

I - CONSTRUÇÕES CIVIS

3. CONCESSÃO DE LICENÇAS

a) Construções, reconstruções e acréscimos licenciados, segundo os distritos - Abril a Junho.

DISTRITOS	CONSTRUÇÕES				ACRÉSCIMOS
	RESIDENCIAIS	COMERCIAIS	MISTAS	TOTAL	
	QUANTIDADE				
1º	3	12	5	20	15
2º	11	2	3	16	20
3º	15	-	5	20	11
4º	29	3	4	36	49
5º	29	3	8	40	36
6º	2	7	5	14	23
7º	25	-	8	33	19
8º	15	-	5	20	35
9º	78	6	16	100	65
10º	42	13	6	61	37
11º	98	21	15	134	67
12º	74	1	8	83	15
13º	7	5	2	14	1
14º	5	3	-	8	5
15º	3	1	-	4	2
16º	26	-	1	27	12
TOTAL	462	77	91	630	412
	ÁREA (m^2)				
1º	1 629	48 850	96 800	147 279	7 247
2º	31 772	382	11 388	43 542	4 840
3º	26 172	-	23 808	49 980	6 121
4º	35 931	21 240	4 851	62 022	8 582
5º	91 745	5 360	24 776	121 881	9 709
6º	644	6 715	2 325	9 684	4 544
7º	37 896	-	47 003	84 899	8 770
8º	20 072	-	9 436	29 508	3 236
9º	28 126	3 290	28 274	59 690	6 256
10º	12 751	3 489	3 667	19 907	4 066
11º	17 799	20 140	5 149	43 088	10 758
12º	8 555	456	3 795	12 806	1 540
13º	575	911	500	1 986	25
14º	693	467	-	1 160	474
15º	940	35	-	875	55
16º	14 219	-	1 580	15 899	774
TOTAL	329 519	111 335	263 352	704 206	76 965

FONTE: Departamento de Edificações da P.D.F.
OBS.: Suprimiu-se provisòriamente a coluna RECONSTRUÇÕES por ausência de dados.

PROPRIEDADE IMOBILIÁRIA

I - CONSTRUÇÕES CIVIS

3. CONCESSÃO DE LICENÇAS

b) Licenças para obras sem acréscimos de área - Abril a Junho.

ESPECIFICAÇÃO	ABRIL	MAIO	JUNHO	JANEIRO A JUNHO
Consertos	-	-	-	1
Reformas	159	91	109	690
Muros e muralhas	-	-	2	6
Reconstruções	-	-	-	-
Marquizes	1	-	4	13
Obras diversas	323	309	415	1 945
Modificações	126	131	154	775
Legalizações	95	67	106	504
Demolições	11	20	20	89
Prorrogações	537	475	514	2 930
TOTAL	1 252	1 093	1 324	6 953

FONTE: Departamento de Edificações da P.D.F.

PROPRIEDADE IMOBILIÁRIA

I - CONSTRUÇÕES CIVIS

3. CONCESSÃO DE LICENÇAS

c) Resumo do movimento mensal de construções - Janeiro a Junho.

MÊS	CONSTRUÇÕES				
	RESIDENCIAIS	COMERCIAIS	MISTAS	PROLETÁRIAS	TOTAL
	QUANTIDADE				
Janeiro	180	23	30	145	378
Fevereiro	193	32	24	132	381
Março	148	26	25	190	389
Abril	130	27	25	192	384
Maio	152	20	18	178	368
Junho	180	30	38	195	443
TOTAL	983	158	170	1 032	2 343
	ÁREA (m^2)				
Janeiro	84 318	44 819	63 337	12 414	204 888
Fevereiro	88 159	51 171	78 137	11 619	229 086
Março	91 003	25 720	47 545	12 756	177 024
Abril	103 275	32 657	153 228	16 782	305 942
Maio	82 449	46 133	16 985	16 639	162 206
Junho	143 795	32 545	93 139	18 460	287 939
TOTAL	592 999	233 045	452 371	88 670	1 367 085

FONTE: Departamento de Edificações da P.D.F.

PROPRIEDADE

I - CONSTRU-

3. CONCESSÃO DE LICENÇAS.

d) Construções licenciadas, segundo o número de pavimentos - Abril a Junho

DISTRITOS	NÚMERO			
	1 e 2		3 e 4	
	QUANT.	ÁREA (m^2)	QUANT.	ÁREA (m^2)
1º	6	2 998,60	1	400,00
2º	3	482,00	10	33 872,00
3º	5	1 253,00	3	1 688,80
4º	16	5 915,00	12	14 230,00
5º	-	-	10	16 032,00
6º	11	6 722,00	3	2 962,00
7º	11	2 258,00	11	22 451,30
8º	5	1 516,30	10	13 385,80
9º	74	13 436,50	22	25 061,00
10º	55	9 346,10	5	8 508,30
11º	120	20 969,60	11	12 479,00
12º	81	12 259,20	2	546,00
13º	14	1 986,00	-	-
14º	8	1 161,01	-	-
15º	2	145,00	2	830,00
16º	27	15 799,00	-	-
TOTAL	438	96 247,31	102	152 446,20

FONTE: Departamento de Edificações da P.D.F.

IMOBILIÁRIA

ÇÕES CIVIS

DE PAVIMENTOS				TOTAL	
5 a 10		MAIS DE 10			
QUANT.	ÁREA (m^2)	QUANT.	ÁREA (m^2)	QUANT.	ÁREA (m^2)
4	7 450,00	9	136 430,00	20	147 278,60
3	9 188,00	-	-	16	43 542,00
11	40 438,00	1	6 600,00	20	49 979,80
7	21 727,00	1	20 150,00	36	62 022,00
25	88 157,06	5	17 692,00	40	121 881,06
-	-	-	-	14	9 684,00
11	60 189,10	-	-	33	84 898,40
5	14 606,00	-	-	20	29 508,10
4	21 193,90	-	-	100	59 691,40
1	2 052,50	-	-	61	19 906,90
3	9 639,00	-	-	134	43 087,60
-	-	-	-	83	12 805,20
-	-	-	-	14	1 986,00
-	-	-	-	8	1 161,01
-	-	-	-	4	975,00
-	-	-	-	27	15 799,00
74	274 640,56	16	180 872,00	630	704 206,07

PROPRIEDADE IMOBILIÁRIA

II - INSTALAÇÕES MECÂNICAS

MOTORES, GERADORES E OPERATRIZES LICENCIADOS POR DISTRITOS - ABRIL A JUNHO

DISTRITOS	LICENÇAS RENOVADAS				LICENÇAS NOVAS			
	MOTORES		GERADORES	OPERATRIZES	MOTORES		GERADORES	OPERATRIZES
	QUANT.	POTÊNCIA (H.P.)			QUANT.	POTÊNCIA (H.P.)		
1º	100	2 070	-	172	75	1 148	-	379
2º	56	844	-	193	24	168	-	49
3º	53	328	-	58	20	123	-	40
4º	52	387	-	105	25	537	-	92
5º	77	1 381	1	255	73	484	-	149
6º	59	1 545	2	1 081	38	389	-	197
7º	48	102	-	51	24	80	-	42
8º	23	75	-	64	15	298	5	83
9º	68	1 575	1	610	65	680	1	352
10º	52	955	-	390	37	555	-	146
11º	73	1 429	-	774	43	773	-	359
12º	13	138	-	38	7	23	-	16
13º	27	60	-	36	8	22	-	20
14º	6	484	-	30	8	26	-	18
15º	2	58	-	15	2	5	-	4
16º	2	5	-	3	2	66	-	20
TOTAL	711	11 435	4	3 975	466	5 377	6	1 [illegible]

FONTE: Departamento de Edificações do P.D.F.

PROPRIEDADE IMOBILIÁRIA

III - TRANSCRIÇÕES DE TRANSMISSÕES DE IMÓVEIS E INSCRIÇÕES DE HIPOTECAS - JANEIRO A JUNHO

MÊS	TRANSCRIÇÕES DE TRANSMISSÕES DE IMÓVEIS				TRANSCRIÇÕES DE HIPOTECAS	
	TODAS AS TRANSCRIÇÕES		TRANSCRIÇÕES POR COMPRA E VENDA			
	QUANT.	VALOR (Cr$ 1 000)	QUANT.	VALOR (Cr$ 1 000)	QUANT.	VALOR (Cr$ 1 000)
Janeiro	1 131	421 227	1 517	604 659	431	[illegible]
Fevereiro ...	1 020	362 527	1 289	504 137	314	180 118
Março	1 231	458 970	1 603	690 073	380	294 104
Abril	1 418	552 960	1 853	763 388	510	325 300
Maio	1 085	364 873	1 424	534 253	370	198 190
Junho	1 513	542 608	1 907	720 957	544	314 137
TOTAL	7 398	2 703 165	9 593	[illegible]	[illegible]	[illegible]

FONTE: Serviço de Estatística Econômica e Financeira - M F

MOEDA METÁLICA E FIDUCIÁRIA

I 7- PAPEL MOEDA EM CIRCULAÇÃO - ABRIL A JUNHO

VALOR NOMINAL DAS NOTAS	ABRIL	MAIO	JUNHO
	QUANTIDADE		
Cr$ 1,00	303 805 331	303 952 646	303 299 458
Cr$ 2,00	150 516 614	150 442 806	149 994 094
Cr$ 5,00	146 721 019	147 746 069	149 220 990
Cr$ 10,00	127 551 116	127 833 717	128 827 215
Cr$ 20,00	93 232 809	93 987 136	95 353 810
Cr$ 50,00	56 906 500	57 036 670	57 629 212
Cr$ 100,00	43 427 582	43 622 113	44 062 550
Cr$ 200,00	32 715 442	33 076 762	33 222 126
Cr$ 500,00	57 394 921	59 129 616	59 524 650
Cr$ 1 000,00	75 978 219	77 383 295	77 032 038
TOTAL	1 088 249 553	1 094 210 830	1 098 166 143
	VALOR (Cr$ 1 000)		
Cr$ 1,00	303 805	303 953	303 299
Cr$ 2,00	301 033	300 886	299 988
Cr$ 5,00	733 595	738 730	746 105
Cr$ 10,00	1 275 511	1 278 337	1 288 272
Cr$ 20,00	1 864 656	1 879 743	1 907 076
Cr$ 50,00	2 845 325	2 851 834	2 881 461
Cr$ 100,00	4 342 758	4 362 211	4 406 255
Cr$ 200,00	6 543 088	6 615 352	6 644 425
Cr$ 500,00	28 697 461	29 564 808	29 762 325
Cr$ 1 000,00	75 978 219	77 383 295	77 032 038
TOTAL	122 885 461	125 279 149	125 271 244

FONTE: Serviço de Estatística Econômica e Financeira do M.F.
NOTA: Não foram incluídas as notas da antiga emissão do Banco do Brasil, encampadas pelo Tesouro Nacional e da extinta Caixa de Estabilização.

MOEDA METÁLICA E FIDUCIÁRIA

II - CÂMBIO

CÂMBIO LIVRE E OFICIAL - ABRIL A JUNHO

PAÍS	MOEDA	ABRIL	MAIO	JUNHO
CÂMBIO LIVRE (Cr$)				
América do Norte	Dólar	137,75	134,71	139,51
Alemanha	Marco	33,24	32,26	32,80
Argentina	Pêso	2,05	1,83	1,64
Áustria	Shilling	5,33	5,21	5,40
Bélgica	Franco-Belga	2,83	2,7[illegible]	2,8[illegible]
Canadá	Dólar	143,33	140,84	144,63
Dinamarca	Coroa	19,32	19,06	20,13
Espanha	Peseta	2,71	2,41	2,47
França	Franco	0,28	0,28	0,28
Holanda	Florim	36,81	35,95	36,57
Inglaterra	Libra	386,29	379,8[illegible]	383,28
Itália	Lira	0,22	0,22	0,22
Portugal	Escudo	4,86	4,76	4,81
Suécia	Coroa	25,15	25,54	26,22
Suíça	Franco	32,18	3[illegible],22	31,72
Uruguai	Pêso	18,88	18,78	14,14
CÂMBIO OFICIAL (Cr$)				
América do Norte	Dólar	18,92	18,92	18,92
Alemanha	Marco	4,51	4,52	4,52
Áustria	Shilling	0,73	-	0,73
Bélgica	Franco-Belga	0,38	0,38	0,38
Dinamarca	Coroa	2,73	2,73	2,75
França	Franco	0,04	0,04	0,04
Holanda	Florim	4,98	4,99	5,01
Inglaterra	Libra	52,78	52,52	53,21
Islândia	Libra	52,98	-	53,19
Itália	Lira	0,03	0,03	0,03
Portugal	Escudo	-	-	0,67
Suécia	Coroa	3,64	3,66	3,66
Suíça	Franco	4,41	4,38	4,39

FONTE: Câmara Sindical da Bôlsa de Valores do Rio de Janeiro.

TÍTULOS MOBILIÁRIOS

I - MOVIMENTO DA PÔLSA

TÍTULOS MOBILIÁRIOS - ABRIL A JUNHO

TÍTULOS	ABRIL	MAIO	JUNHO	JANEIRO A JUNHO
		QUANTIDADE		
Ações de Bancos	22 826	15 159	9 042	125 302
Ações de companhias diversas	237 937	252 051	198 752	1 152 147
Ações de companhias de tecidos	18 717	12 782	20 447	123 263
Ações de companhias de transportes	2 565	2 135	263	12 186
Ações de companhias de seguros	500	1 260	6 242	14 866
Apólices da União	21 499	16 323	16 642	114 810
Apólices dos Estados	22 653	12 896	16 024	91 459
Apólices Municipais dos Estados	157	223	179	568
Apólices do Distrito Federal	30 264	28 821	28 218	161 328
Debêntures diversas	4 078	7 686	7 708	31 381
Letras hipotecárias	9 026	2 020	8 271	29 147
Obrigações da União	14 117	20 743	26 090	79 455
Vendas em leilão	8 197	-	-	8 197
Vendas judiciais	12 648	2 032	393	34 933
Vendas a prazo	-	-	-	-
TOTAL	405 184	374 131	338 271	1 979 042
		VALOR (Cr$ 1 000)		
Ações de bancos	8 529	4 399	4 660	43 172
Ações de companhias diversas	133 237	125 147	100 978	615 021
Ações de companhias de tecidos	5 288	2 784	4 443	50 631
Ações de companhias de transportes	407	413	67	1 815
Ações de companhias de seguros	476	1 691	16 989	26 491
Apólices da União	15 805	11 099	11 802	84 984
Apólices dos Estados	10 281	6 125	7 344	39 875
Apólices municipais dos Estados	16	44	38	193
Apólices do Distrito Federal	16 161	14 932	17 144	90 487
Debêntures diversas	1 553	1 511	1 566	15 647
Letras hipotecárias	5 952	1 328	5 431	19 282
Obrigações da União	14 107	17 635	22 330	78 998
Vendas em leilão	2 459	-	-	2 459
Vendas judiciais	4 168	865	504	14 577
Vendas a prazo	-	-	-	-
TOTAL	218 439	187 973	193 296	1 093 592

FONTE. Câmara Sindical da Bôlsa de Valores do Rio de Janeiro.

TITULOS MOBILIÁRIOS

II - APÓLICES DA P. D. F

COTAÇÕES E MOVIMENTO DOS TÍTULOS DA P.D.F. SEGUNDO [illegible]
ABRIL A JUNHO

EMPRÉSTIMOS	VALOR NOMINAL (Cr$)	JUROS (%)	QUANTIDADE	VALOR DAS OPERAÇÕES (Cr$)	COTAÇÕES (Cr$)		
					MÁXIMA	MÉDIA	MÍ[illegible]
De 1917 - Ao portador ...	200,00	6	688	91 375,00	132,00	131,00	130,[illegible]
De 1921 - Dec. 1 535	200,00	7	444	77 830,00	176,00	175,00	173,00
De 1921 - Dec. 1 550	200,00	7	360	63 000,00	175,00	175,00	175,00
De 1924 - Dec. 1 999	200,00	7	2	340,00	170,00	170,00	170,00
De 1931 - Ao portador ...	200,00	6	10 078	1 710 351,00	174,00	170,00	148,[illegible]
De 1954 - Lei 800 ao portador	800,00	5	2 227	1 160 285,00	521,00	521,00	521,00
De 1954 - Lei 820 ao portador (Plano "A")	1 000,00	5	61 866	38 041 401,00	625,00	614,00	[illegible]
De 1954 - Lei 820 ao portador (Plano "B")	1 000,00	5	3 079	1 879 856,00	609,00	608,00	[illegible]
De 1954 -Cautelas	1 000,00	-	3 69[illegible]	2 271 492,00	618,00	614,00	[illegible]
TOTAL ..	-	-	87 439	48 295 930,00	-	-	-

FONTE: Câmara Sindical da Bôlsa de Valores do Rio de Janeiro.

MOVIMENTO BANCÁRIO

1. PRINCIPAIS CONTAS DO MOVIMENTO BANCÁRIO NO DISTRITO FEDERAL - ABRIL A JUNHO

MÊS	SALDO NO FIM DO MÊS (Cr$ 1 000)		
	EMPRÉSTIMOS (1)	DEPÓSITOS (2)	CAIXA (3)
TODOS OS BANCOS			
Abril	134 578 505	196 671 569	2 863 441
Maio	136 947 588	199 973 373	2 821 803
Junho	136 744 095	199 824 924	2 807 241
BANCOS NACIONAIS			
Abril	130 198 734	190 870 251	2 659 693
Maio	132 854 413	194 458 204	2 620 820
Junho	132 443 325	194 206 634	2 654 624
BANCOS ESTRANGEIROS			
Abril	4 379 771	5 801 318	203 748
Maio	4 093 175	5 515 169	200 983
Junho	4 300 770	5 618 290	152 617

FONTE: Serviço de Estatística Econômica e Financeira do Ministério da Fazenda -
(1) - Empréstimos hipotecários em conta corrente e Títulos Descontados
(2) - Depósitos à vista e a curto prazo e depósitos a prazo.
(3) - Caixa em moeda corrente.

MOVIMENTO BANCÁRIO

II - PRINCIPAIS CONTAS DOS BANCOS NACIONAIS, EXCLUSIVE BANCO DO BRASIL - ABRIL A JUNHO

ESPECIFICAÇÃO	SALDO NO FIM DO MÊS (Cr$ 1 000)		
	ABRIL	MAIO	JUNHO
EMPRÉSTIMOS			
Em conta corrente	10 058 375	10 180 279	10 620 770
Hipotecários	1 662 241	1 660 276	1 623 140
Em títulos descontados ...	27 720 617	28 207 454	28 100 899
DEPÓSITOS			
À vista e a curto prazo ..	46 295 828	46 301 328	48 342 308
A prazo	4 696 999	4 742 503	4 730 411
CAIXA EM MOEDA CORRENTE	2 303 387	2 356 096	2 472 673

FONTE: Serviço de Estatística Econômica e Financeira do M.F.
NOTA: Inclusive Caixa Bancárias.

III - PRINCIPAIS CONTAS DO BANCO DO BRASIL - ABRIL A JUNHO

ESPECIFICAÇÃO	SALDO NO FIM DO MÊS (Cr$ 1 000)		
	ABRIL	MAIO	JUNHO
DADOS DO MOVIMENTO			
Títulos redescontados	11 342 996	14 218 117	14 696 088
Cheques compensados (1) ...	82 626	77 687	85 184
EMPRÉSTIMOS			
Em títulos descontados	5 570 777	5 789 398	5 735 434
Em conta corrente	85 186 724	87 017 006	86 363 182
DEPÓSITOS (2)	139 877 424	143 414 370	141 133 915
CAIXA EM MOEDA CORRENTE	356 306	264 724	181 951

FONTE: Serviço de Estatística Econômica e Financeira do M.F.
(1) - Movimento mensal arredondamento na base de Cr$ 1 000 000,00.
(2) - À vista, e a curto prazo e a prazo.

MOVIMENTO BANCÁRIO

IV - EXTRATO DO BALANCETE DO BANCO DA PREFEITURA DO DISTRITO FEDERAL S/A. - ABRIL A JUNHO

CAPITAL	ABRIL	MAIO	JUNHO
A T I V O		**Cr$**	
Disponível	396 582 451,80	...	159 978 505,00
Realizável	3 718 611 162,50	...	3 927 070 438,90
Imobilizado	72 480 454,60	...	72 475 042,00
Resultados pendentes	64 392 450,30	...	63 700,00
Contas de compensação	2 311 304 729,00	...	2 423 238 443,20
TOTAL	6 563 371 248,20	...	6 582 826 129,10
P A S S I V O		**Cr$**	
Capital e Reserva ..	257 353 204,10	...	272 113 623,60
Exigível	3 787 319 097,60	...	3 793 078 676,40
Resultados pendentes	207 394 717,50	...	94 395 385,90
Contas de compensação	2 311 304 729,00	...	2 423 238 443,20
TOTAL	6 563 371 248,20	...	6 582 826 129,10

FONTE: Banco da Prefeitura do Distrito Federal S/A.

NOTA: Não consta o mês de maio em virtude de não ter sido feita a publicação do balancete, pelo Banco da P.D.F.

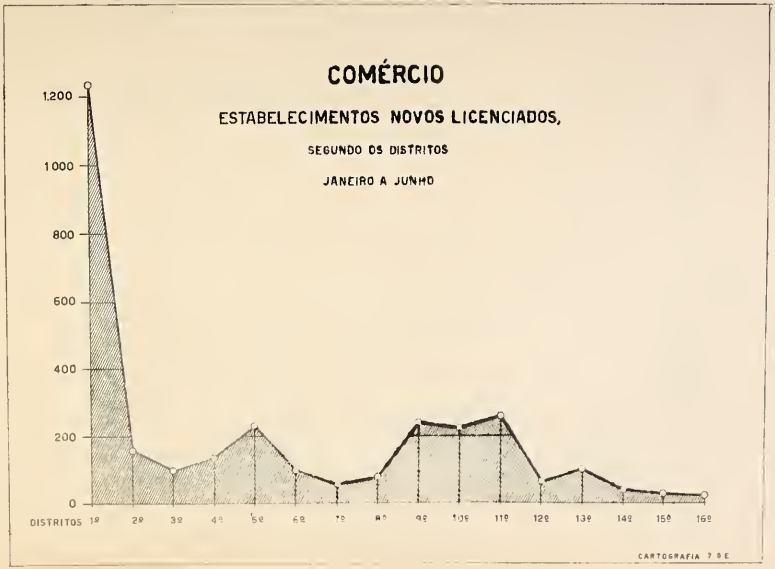
COMÉRCIO
ESTABELECIMENTOS NOVOS LICENCIADOS,
SEGUNDO OS DISTRITOS
JANEIRO A JUNHO
1.200
1000
800
600
400
200
0
DISTRITOS 1º 2º 3º 4º 5º 6º 7º 8º 9º 10º 11º 12º 13º 14º 15º 16º
CARTOGRAFIA 7 B E

COMÉRCIO

ESTABELECIMENTOS NOVOS LICENCIADOS SEGUNDO OS DISTRITOS - ABRIL A JUNHO

DISTRITOS	ABRIL	MAIO	JUNHO	JANEIRO A JUNHO
1º	244	200	251	1 231
2º	26	29	32	158
3º	14	21	23	96
4º	20	20	29	138
5º	35	29	51	233
6º	17	25	18	96
7º	6	10	12	54
8º	16	13	13	75
9º	56	43	52	240
10º	51	42	40	224
11º	42	50	53	259
12º	13	8	19	59
13º	21	26	19	97
14º	5	6	9	34
15º	3	4	7	23
16º	4	1	4	21
TOTAL	573	527	641	3 038

FONTE: Secretaria Geral de Finanças do P.D.F.

CONSUMO

I - CONSUMO DE ENERGIA ELÉTRICA PARA ILUMINAÇÃO
ABRIL A JUNHO

MÊS	ILUMINAÇÃO PARTICULAR		ILUMINAÇÃO PÚBLICA			TOTAL DE Kw CONSUMIDOS
	Nº DE MEDIDORES (Progres)	CONSUMO (kw)	Nº DE LÂMPADAS (Progres.)	VELAS CORRESPONDENTES	CONSUMO (Kw)	
Abril	537 285	74 483 276	55 898	26 463 850	7 550 959	82 034 235
Maio	538 908	76 200 307	56 040	26 495 450	8 182 092	84 382 399
Junho	540 861	74 347 375	56 109	26 514 150	8 099 670	82 447 045
Jan.a Jun.	-	439 935 365	-	-	44 100 563	484 035 928

FONTE: Departamento de Concessões da P.D.F.

II - CONSUMO DE FÔRÇA MOTRIZ - ABRIL A JUNHO

MÊS	MEDIDORES (Progressivo)	CONSUMO (Kw)		
		PARTICULAR	TRANSPORTE	TOTAL
Abril	28 972	79 243 673	18 996 543	98 240 216
Maio	29 048	80 623 045	18 890 432	99 513 477
Junho	29 146	78 726 390	19 512 417	98 238 807
Janeiro a junho	-	475 474 070	113 213 349	588 687 419

FONTE: Departamento de Concessões da P.D.F.

CONSUMO

III - CONSUMO GERAL DE CARNE - ABRIL A JUNHO

ESPECIFICAÇÃO	CARNES FRESCAS				CARNES FRIGORIFICADAS (Kg)	TOTAL EM Kg
	ABATIDAS NO DISTRITO FEDERAL		CARNES FORÂNEAS			
	QUANT.	PÊSO (Kg)	QUANT.	PÊSO (Kg)		
Bovinos	31 227	7 216 467	85 521	19 113 060	14 504 810	40 834 357
Vitelos	1 340	80 359	608	32 506	167 908	280 773
Suinos	10 112	309 546	8 159	519 970	755 870	1 585 386
Ovinos	718	9 240	-	-	7 584	16 824
Caprinos	9 221	67 690	-	-	-	67 690
Perus	2 050	10 600	-	-	698	11 298
Aves diversas ...	731 193	746 103	20 007	21 832	92 077	860 012
Caças diversas ..	1 127	1 242	-	-	-	1 242
Miúdos	-	732 861	-	1 391 302	1 337 001	3 461 170
TOTAL ...	786 988	9 174 108	114 295	21 078 696	16 865 948	47 118 752

FONTE: Departamento de Abastecimento do P.D.F. e Serviço de Planejamento.

CONSUMO

IV - CONSUMO DE GÁS - ABRIL A JUNHO

MÊS	MEDIDORES (Progressivo)	CONSUMO (m^3)	MÉDIA DIÁRIA (m^3)
Abril	240 555	17 005 190	566 839
Maio	241 214	17 615 839	568 252
Junho	242 091	18 664 247	622 141
Janeiro a junho	-	101 790 534	562 378

FONTE: Sociedade Anónima do Gás do Rio de Janeiro

V - CONSUMO DE AÇÚCAR, LEITE E OVOS

ABRIL A JUNHO

MÊS	CONSUMO		
	AÇÚCAR (SACO de 60 Kg)	LEITE (LITROS)	OVOS (DÚZIAS)
Abril	221 568	15 240 281	1 022 513
Maio	211 532	15 691 209	1 036 049
Junho	201 242	15 594 996	966 653
Janeiro a junho	1 280 375	88 811 201	5 836 398

FONTE: I.A.A., C.C.P.L. e Cooperativa dos Avicultores

SITUAÇÃO SOCIAL

MELHORAMENTOS URBANOS

LIXO COLETADO

ABRIL A JUNHO

TRAÇÃO ANIMAL

TRAÇÃO MECÂNICA

NA VIA PÚBLICA

NOS DOMICÍLIOS

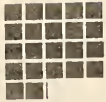

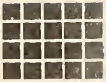

CADA ■ REPRESENTA 2.000 TONELADAS

CARTOGRAFIA 7 GE

MELHORAMENTOS URBANOS

MOVIMENTO DO LIXO COLETADO, SEGUNDO OS DISTRITOS

ABRIL A JUNHO

DISTRITOS	LIXO COLETADO (t)				TOTAL
	NA VIA PÚBLICA (TRAÇÃO)		NOS DOMICÍLIOS (TRAÇÃO)		
	ANIMAL	MECÂNICA	ANIMAL	MECÂNICA	
1º Centro	-	7 799	-	13 643	21 442
2º Estácio de Sá	-	611	-	6 766	7 377
3º Laranjeiras	-	2 805	-	10 637	13 442
4º Botafogo	-	3 509	-	16 124	19 633
5º Copacabana	-	3 567	-	21 133	24 700
6º São Cristóvão	455	25	4 196	768	5 434
7º Tijuca	48	2 146	-	4 531	6 725
8º Vila Isabel	1 318	110	-	6 600	8 028
9º Méier	2 632	740	15 057	2 818	21 247
10º Madureira	2 684	-	7 607	-	10 291
11º Penha	296	-	4 750	-	5 046
12º Jacarepaguá	208	-	1 084	-	1 292
13º Realengo	778	-	2 848	-	3 626
14º Campo Grande	272	-	111	-	383
15º Santa Cruz	179	-	488	-	667
16º Ilhas	1 510	793	200	1 031	3 534
TOTAL	10 380	22 105	36 331	84 051	152 867

FONTE: Departamento de Limpeza Urbana da P.D.F.

ASSISTÊNCIA MÉDICO-SANITÁRIA

ESTABELECIMENTOS HOSPITALARES DA P.D.F.

I - MOVIMENTO GERAL - ABRIL A JUNHO

ESPECIFICAÇÃO	DOENTES						
	EXISTENTES NO 1º DIA	NOVOS	TRANSFERÊNCIAS	ALTAS		ÓBITOS	EXISTENTES NO ÚLTIMO DIA
				CURADOS	MOTIVOS DIVERSOS		
HOSPITAIS GERAIS							
Carlos Chagas	182	2 262	15	601	1 582	79	167
Getúlio Vargas ...	462	1 614	24	1 237	286	57	472
Jesus	200	271	7	42	206	15	201
Miguel Couto	278	2 348	196	1 624	430	109	267
Moncorvo Filho ...	208	724	25	462	213	35	197
Paulino Werneck ..	24	454	3	417	14	10	34
Pedro Ernesto	215	842	9	463	351	33	201
Pedro II	167	531	-	518	-	21	159
Souza Aguiar	-	-	-	-	-	-	-
Rocha Faria	190	1 345	17	1 046	246	42	184
INSTITUTO							
Cardiologia	51	71	2	-	57	14	49
MATERNIDADES							
Herculano Pinheiro (1)	35	1 134	-	1 129	-	3	37
Fernando Magalhães (2)	110	2.193	-	-	2 178	3	122
TOTAL ...	2 122	13 789	298	7 539	5 563	421	2 090

(1)-Antiga Infanto Maternal de Cascadura.
(2)-Antiga São Cristóvão.
FONTE: Departamento de Assistência Hospitalar da P.D.F.

ASSISTÊNCIA MÉDICO-SANITÁRIA

ESTABELECIMENTOS HOSPITALARES DA P. D. F.

II - MOVIMENTO DOS AMBULATÓRIOS DOS ESTABELECIMENTOS HOSPITALARES - ABRIL A JUNHO

AMBULATÓRIOS	DOENTES					
	FREQÜÊNCIA MÉDIA MENSAL	NOVOS	ALTAS	TRANSFERÊNCIAS	ÓBITOS	INTERNAMENTOS
DISPENSÁRIOS						
Carmela Dutra	27 643	5 007	233	36	1	-
Manoel Vilaboim	4 784	356	40	2	1	2
Máier	21 132	5 071	2 454	84	2	18
HOSPITAIS GERAIS						
Carlos Chagas	46 192	3 719	830	357	-	138
Getúlio Vargas	41 068	6 245	1 118	106	1	358
Jesus	26 009	4 279	2 442	219	10	88
Miguel Couto	34 755	7 098	684	684	8	- 392
Moncorvo Filho	25 522	4 583	468	303	-	650
Paulino Werneck	19 434	2 080	325	21	3	85
Pedro Ernesto	10 638	2 390	211	10	5	527
Pedro II	22 257	3 191	181	170	13	191
Rocha Faria	19 259	5 383	1 427	-	-	64
SERVIÇO						
Assistência Rural	25 507	972	3	8	-	-
TOTAL ...	315 201	50 304	10 416	2 000	44 -	2 513

FONTE: Departamento de Assistência Hospitalar da P.D.F.

ASSISTÊNCIA MÉDICO-SANITÁRIA

ESTABELECIMENTOS HOSPITALARES DA P. D. F.

III - MOVIMENTO DOS AMBULATÓRIOS DOS ESTABELECIMENTOS HOSPITALARES, SEGUNDO AS CLÍNICAS - ABRIL A JUNHO.

ESPECIFICAÇÃO	DOENTES					
	FREQÜÊNCIA MÉDIA MENSAL	NOVOS	ALTAS	TRANSFERÊNCIAS	ÓBITOS	INTERNAMENTOS
Alérgica	424	41	-	-	-	-
Cardiológica	2 321	181	2	-	-	4
Cirúrgica Cárdiovascular .	152	22	11	2	2	15
Cirúrgica	41 117	5 973	1 906	401	1	1 004
Dentária	19 748	4 815	441	138	-	-
Dermatológica	5 530	872	32	-	-	-
Epilética	256	42	-	-	-	-
Fisiologia cárdio pulmonar	157	22	-	-	-	-
Fisioterápica	5 508	338	490	-	-	-
Ginecológica	9 199	1 603	59	167	-	246
Médica Zona Urbana	29 917	6 739	169	502	5	100
Médica Zona Rural	41 615	1 882	121	45	-	-
Neurológica	516	90	10	4	-	-
Obstétrica	5 292	728	50	41	-	132
Ortopédica	14 933	4 900	1 177	259	-	157
Otorrinolaringológica	15 383	3 279	326	150	-	536
Pediátrica cirúrgica	3 018	848	54	1	1	1
Pediátrica médica	38 935	7 752	70	290	32	62
Propedêutica cirúrgica ...	2 057	271	27	-	-	100
Protológica	3 857	280	158	-	-	62
Radioterápica	2 750	229	167	-	1	-
Sifiliprática	292	10	-	-	-	-
Urológica	1 711	350	-	-	2	94
Serviço anti-rábico	18 978	669	206	-	-	-
Serviço hipodérmico	51 835	9 267	4 940	-	-	-
TOTAL ...	315 201	50 304	10 416	2 000	44	2 513

FONTE: Departamento de Assistência Hospitalar da P.D.F.

ASSISTÊNCIA MÉDICO-SANITÁRIA

ESTABELECIMENTOS HOSPITALARES DA P. D. F.

V - ALGUNS SERVIÇOS ESPECIAIS

3. HOSPITAL COLÔNIA CURUPAITI.

b) Movimento de internação - Abril a Junho.

DOENTES	ABRIL	MAIO	JUNHO	JANEIRO A JUNHO
EXISTENTES NO 1º DIA	791	789	802	799
Admitidos	16	33	21	111
Novos	5	3	12	50
Readmitidos	11	30	9	61
ALTAS	18	20	15	102
Hospitalares	-	-	-	3
Transferências	6	7	5	45
Fugas	5	6	5	26
Óbitos	7	7	5	28
EXISTENTES NO ÚLTIMO DIA	789	802	808	808
CARACTERÍSTICAS DOS ADMITIDOS				
Segundo a idade e sexo:				
Adultos	16	33	21	111
Masculino	7	20	15	68
Feminino	9	13	6	43
Crianças	-	-	-	-
Masculino	-	-	-	-
Feminino	-	-	-	-
Segundo a naturalidade:				
Distrito Federal	9	9	7	39
Estados	7	19	13	65
Estrangeiros	-	5	1	7
Segundo os tipos clínicos:				
[illegible]	3			
[illegible]	4			
[illegible]				

FONTE: Hospital Colônia Curupaiti do Departamento de Higiene da

ASSISTÊNCIA MÉDICO-SANITÁRIA

ESTABELECIMENTOS HOSPITALARES DA P. D. F.

V - ALGUNS SERVIÇOS ESPECIAIS

3. HOSPITAL COLÔNIA CURUPAITI.

a) Serviços médicos prestados - Abril a Junho.

ESPECIFICAÇÃO	ABRIL	MAIO	JUNHO	JANEIRO A JUNHO
CONSULTAS	15 782	622	876	19 575
Clínicas	528	598	866	4 237
Dermatológicas	15 254	-	-	15 254
Cirúrgicas	-	24	10	84
Oftalmológicas	-	-	-	-
INTERVENÇÕES	-	-	-	-
Pequenas	-	-	-	-
Obstétricas	-	-	-	-
APLICAÇÕES	-	-	-	-
Fisioterápicas	-	-	-	-
Hidroterápicas	-	-	-	-
Radioterápicas	-	-	-	-
CURATIVOS	16 762	19 422	16 352	127 818
Dermatológicos	15 254	17 942	14 093	117 174
Cirúrgicos	527	418	451	3 070
Oftalmológicos	981	44	40	4 788
Otorrinolaringológicos	-	1 018	1 768	2 786
Ginecológicos	-	-	-	-
INJEÇÕES APLICADAS	6 964	6 135	7 427	37 886
Para tratamento da lepra	6 964	6 135	7 427	26 182
Subcutânea	-	-	-	-
Intradérmica	-	-	-	-
Intramuscular	4 227	3 579	4 749	16 820
Endovenosaa	2 737	2 556	2 678	9 362
Para outrca tratamentos	-	-	-	11 704
Subcutânea	-	-	-	-
Intradérmica	-	-	-	4 050
Intramuscular	-	-	-	5 160
Endovenosas	-	-	-	2 494

FONTE: Hospital Colônia Curupaiti do Departamento de Higiene da P.D.F.

ASSISTÊNCIA MÉDICO-SANITÁRIA

ESTABELECIMENTOS HOSPITALARES DA P.D.F.

V - ALGUNS SERVIÇOS ESPECIAIS

1. MOVIMENTO DOS HOSPITAIS DE TUBERCULOSOS - ABRIL A JUNHO.

ESPECIFICAÇÃO	DOENTES						
	EXISTENTES NO 1º DIA	NOVOS	ALTAS		TRANSFERÊNCIAS	ÓBITOS	EXISTENTES NO ÚLTIMO DIA
			CURADOS	MOTIVOS DIVERSOS			
HOSPITAIS							
Anchieta	90	58	29	12	3	-	104
Pedro Almeida Magalhães	155	43	2	24	9	10	153
Santa Maria	469	119	10	96	-	24	456
Sanatório São Sebastião	474	147	19	64	25	29	484
Sanatório Torres Homem	280	78	17	43	6	12	280
ABRIGOS							
Clemente Ferreira	396	94	16	52	9	23	390
Guilherme da Silveira.	256	71	1	47	5	14	260
Miguel Pereira	106	49	2	27	5	16	105
TOTAL	2 226	659	96	365	62	128	2 234

FONTE: Departamento de Tuberculose da P.D.F.

2. MOVIMENTO MENSAL DOS HOSPITAIS E ABRIGOS DE TUBERCULOSOS - JAN. A JUN.

MÊS	DOENTES						
	EXISTENTES NO 1º DIA	NOVOS	ALTAS		TRANSFERÊNCIAS	ÓBITOS	EXISTENTES NO ÚLTIMO DIA
			CURADOS	MOTIVOS DIVERSOS			
Janeiro	2 234	263	24	167	27	47	2 232
Fevereiro	2 232	187	21	125	10	37	2 226
Março	2 226	179	29	99	12	39	2 226
Abril	2 226	219	28	111	22	40	2 244
Maio	2 244	197	40	113	22	44	2 222
Junho	2 222	243	28	141	18	44	2 234
Janeiro a junho	-	1 288	170	756	111	251	-

FONTE: Departamento de Tuberculose da P.D.F.

ASSISTÊNCIA MÉDICO-SANITÁRIA

ESTABELECIMENTOS HOSPITALARES DA P.D.F.

IV - SOCORROS URGENTES PRESTADOS PELOS HOSPITAIS E DISPENSÁRIOS - ABRIL A JUNHO

ESPECIFICAÇÃO	ABRIL	MAIO	JUNHO	JANEIRO A JUNHO
HOSPITAIS GERAIS	36 957	36 100	34 866	220 509
Carlos Chagas	6 302	6 241	5 795	36 708
Getúlio Vargas	7 932	7 361	7 094	47 408
Miguel Couto	3 586	3 854	3 444	22 714
Paulino Werneck	1 480	1 469	1 615	9 627
Pedro II	1 277	1 359	1 225	7 365
Rocha Faria	3 353	3 195	3 079	18 990
Souza Aguiar	13 027	12 621	12 614	77 697
DISPENSÁRIOS	8 185	8 068	7 749	48 301
Manoel Villaboim	237	219	192	1 462
Méier	6 351	6 237	5 965	37 410
Lourenço Jorge (1)	...	...	...	...
Carmela Dutra	1 597	1 612	1 592	9 429
POSTOS	5 201	5 145	4 942	30 11[illegible]
Waldir Franco	1 294	1 292	1 337	7 998
Samuel Libanio	19	23	26	134
Salvamento de Copacabana (2)....	1 964	1 891	1 749	11 493
Pronto Socorro Infantil (3)	1 781	1 967	[illegible]	9 5[illegible]
Sub Posto de Sapetiba	143	[illegible]	[illegible]	[illegible]
TOTAL GERAL	50 [illegible]	[illegible]	[illegible]	[illegible]

FONTE: Departamento de Assistência Hospitalar da P.D.F.
OBS.: (1) Lourenço Jorge não mandou os dados. (2) Antigo Ismael Guamão. (3) Pronto Socorro Infantil ex-Infanto Maternal de Cascadura

ASSISTÊNCIA MÉDICO-SANITÁRIA

ESTABELECIMENTOS HOSPITALARES DA P.D.F.

V - ALGUNS SERVIÇOS ESPECIAIS

3. HOSPITAL COLÔNIA CURUPAITI
c) Movimento da Fármacia, do Laboratório e do Serviço Odontológico - Abril/junho

ESPECIFICAÇÃO	ABRIL	MAIO	JUNHO	JANEIRO A JUNHO
FARMÁCIA				
Receitas aviadas	356	385	390	2 185
EXAMES DE LABORATÓRIO	1 775	1 540	1 573	10 958
Muco nasal	173	193	156	1 213
Gânglio	-	-	-	-
Pele	173	193	156	1 213
Urina	307	95	68	1 304
Escarro	-	-	-	13
Fezes	16	15	20	74
Sangue	1 106	1 044	1 173	7 141
SERVIÇOS ODONTOLÓGICOS	62	84	236	949
Curativos	29	37	124	596
Extrações	17	44	90	285
Obturações	16	3	22	68

FONTE: Hospital Colônia Curupaiti do Departamento de Higiene da P.D.F.

Nota: Retificações: Mensário 170. Curativos: Janeiro,60 - Fevereiro,147 - Março, 199. Total de Janeiro a Março,406.

ASSISTÊNCIA MÉDICO-SANITÁRIA

ESTABELECIMENTOS HOSPITALARES DA P. D. F.

V - ALGUNS SERVIÇOS ESPECIAIS

4. MOVIMENTO DO HOSPITAL ISOLAMENTO FRANCISCO DE CASTRO - ABRIL A JUNHO

ESPECIFICAÇÃO	ABRIL	MAIO	JUNHO	JANEIRO A JUNHO
DOENTES:				
Existentes no 1º dia	95	84	65	-
Novos	163	151	141	1 034
Altas	143	121	97	813
Óbitos	31	49	34	241
Existentes no último dia	84	65	75	-
SERVIÇOS PRESTADOS:				
Pequenas intervenções	-	5	2	7
Pequenas intervenções de urgência	10	2	-	35
Raquiocenteses	33	-	-	99
Outras punções	17	45	54	116
Curativos	124	164	132	907
Injeções: endovenosas	108	124	648	1 185
Injeções: intramuscular e hipodérmicas	6 394	7 279	3 345	32 689
Injeções: penicilina	-	-	3 345	3 345
Vacinas preventivas	-	15	15	30
Transfusões de sangue	32	25	35	263
SERVIÇOS REQUISITADOS:				
Fórmulas receitadas	128	138	45	1 379
Radiografias	5	25	28	95
Autópsias	-	1		I
Exames: sangue	171	355	I56	1 356
Exames: urina	119	128	85	664
Exames: líquido raquidiano	33	45	75	219
Exames: outros exames	-	354	385	739
DIVERSOS TRATAMENTOS:				
Infravermelho	-	4	12	16
Ultravioleta	-	2	-	2

FONTE: Departamento de Higiene da P.D.F.

SERVIÇOS PREVENTIVOS DE SAÚDE PÚBLICA

I - SERVIÇOS DE EPIDEMIOLOGIA

1. NOTIFICAÇÕES DE DOENÇAS TRANSMISSÍVEIS - ABRIL A JUNHO.

ESPECIFICAÇÃO	ABRIL	MAIO	JUNHO	JANEIRO A JUNHO
Alastrim	-	-	-	-
Brucelose	3	3	-	9
Cachumba	15	18	22	110
Coqueluche	248	222	212	1 489
Difteria	226	210	264	1 157
Disenteria	5	2	4	23
Encefalite letárgica	2	4	6	21
Escarlatina	-	-	-	1
Febre tifóide	265	230	249	1 968
Gripe	7	-	1	9
Hepatite infecciosa	1	4	5	12
Lepra	12	13	13	76
Malária	4	4	-	14
Meningite epidêmica	6	6	13	49
Meningite infecciosa aguda	1	-	-	4
Meningite meningocócica	-	-	-	2
Pênfigo foliáceo	-	-	-	2
Poliomielite	9	5	5	46
Quarta doença	1		-	1
Raiva	-	1	-	1
Rubéola	4	1	1	7
Sarampo	32	36	62	263
Tétano	6	4	5	30
Tóxiinf. alimentar	1	1	1	6
Tuberculose	2 315	1 668	1 985	12 722
Varicela	5	11	14	69
Varíola major	-	-	-	2
Varíola minor	13	2	5	41
Outras doenças		1	-	2
TOTAL	3 181	2 446	2 880	18 137

FONTE: Departamento de Higiene do D.F.

SERVIÇOS PREVENTIVOS DE SAÚDE PÚBLICA

I - SERVIÇO DE EPIDEMIOLOGIA

2. CONFIRMAÇÕES DE DOENÇAS TRANSMISSÍVEIS - ABRIL A JUNHO.

ESPECIFICAÇÃO	ABRIL	MAIO	JUNHO	JANEIRO A JUNHO
Alastrim	-	-	-	-
Brucelose	-	-	-	-
Cachumba	15	18	20	107
Coqueluche	248	222	211	1 487
Difteria	70	86	80	374
Disenteria	1	-	-	5
Encefalite letárgica	2	3	5	17
Escarlatina	-	-	-	1
Febre tifóide	75	52	71	557
Gripe	7	-	1	9
Hepatite infecciosa	1	4	5	12
Lepra	12	13	13	76
Malária	4	1	-	7
Meningite epidêmica	5	5	3	25
Meningite infecciosa aguda	1	-	1	4
Meningite meningocócica	-	-	-	2
Pênfigo foliáceo	-	-	-	2
Poliomielite	9	4	5	43
Quarta doença	1	-	-	1
Raiva	-	1	-	1
Rubéola	4	1	1	7
Sarampo	32	36	62	262
Tétano	6	4	5	29
Tóxi-infec. alimentar	1	1	1	4
Tuberculose	409	536	369	2 170
Varicela	5	11	24	67
Varíola major	-	-	-	2
Varíola minor	10	2	2	32
Outras doenças	-	1	-	2
TOTAL	918	1 001	879	5 305

FONTE: Departamento de Higiene da P.D.F.

SERVIÇOS PREVENTIVOS DE SAÚDE PÚBLICA

II - SERVIÇO DE VACINAÇÃO E REVACINAÇÃO

MOVIMENTO DO SERVIÇO - JANEIRO A JUNHO.

MÊS	VACINAS APLICADAS				
	ANTIVARIÓLICA		ANATOXINA DIFTÉRICA	CONTRA DISENTERIA (VIA ORAL)	CONTRA FEBRE TIFÓIDE
	VACINAÇÃO	REVACINAÇÃO			
Janeiro	23 815	75 311	40 104	39	16 273
Fevereiro	17 532	45 094	25 983	3	10 873
Março	13 921	36 963	18 968	30	11 751
Abril	10 414	19 067	6 033	44	12 958
Maio	9 096	16 602	4 975	10	12 430
Junho	11 263	22 221	4 290	31	28 158
Janeiro a junho	86 041	215 258	100 353	157	92 443

FONTE: Departamento de Higiene da P.D.F.

III - FUNDAÇÃO ATAULFO DE PAIVA

1. PRINCIPAIS ATIVIDADES DA FUNDAÇÃO - ABRIL A JUNHO.

ESPECIFICAÇÃO	ABRIL	MAIO	JUNHO	JANEIRO A JUNHO
Consultas dadas no Ambulatório	823	703	970	6 100
Contrôle Roentgenfotográfico	212	188	204	1 148
Candidatos à vacinação	24	34	41	238
Tuberculino-diagnóstico dos candidatos à vacinação	307	267	294	1 808
Resultados positivos	14	127	108	412
Resultados negativos	293	140	186	1 396
Recém-naacidos vacinados	6 420	5 859	5 990	35 832
Analérgicos vacinados	293	140	186	1 396
Recém-nascidos vacinados desde 1927 ...	787 293	793 152	799 142	-
Analérgicos vacinados desde 1927	20 347	20 487	20 673	-
TOTAL dos vacinados desde 1927	807 640	813 639	819 815	-

FONTE: Fundação Ataulfo de Paiva.

SERVIÇOS PREVENTIVOS DE SAÚDE PÚBLICA

III - FUNDAÇÃO ATAULFO DE PAIVA

.. VACINAS B.C.G. PRODUZIDAS E DISTRIBUÍDAS PELA FUNDAÇÃO - ABRIL A JUNHO.

ESPECIFICAÇÃO	ABRIL	MAIO	JUNHO	JANEIRO A JUNHO
Saldo do mês anterior	16 006	63 616	53 791	-
Vacinas produzidas no laboratório	474 139	477 243	351 912	2 452 287
Vacinas disponíveis	490 145	540 859	405 703	-
Vacinas utilizadas no mês	426 529	487 068	373 845	2 463 444
Saldo para o mês vindouro	63 616	53 791	31 858	-
DISTRIBUIÇÃO DE VACINAS NO DISTRITO FEDERAL				
Aos hospitais da P.D.F.	1 538	1 301	1 482	8 558
Aos hospitais federais	937	862	829	5 114
Aos estabelecimentos particulares	2 832	2 658	2 579	15 836
Aos domicílios particulares	1 113	1 038	1 100	6 324
PARA FORA DO DISTRITO FEDERAL	-	-	-	-
VACINAS APLICADAS EM RECÉM-NASCIDOS ..	6 420	5 859	5 990	35 832

FONTE: Fundação Ataulfo de Paiva.

SERVIÇOS PREVENTIVOS DE SAUDE PUBLICA

BANCO DE SÂNGUE

1. DOADORES E SANGUE COLETADO - ABRIL A JUNHO.

DOADORES	NÚMERO	SANGUE COLETADO (cm³)		
		TOTAL	INUTILIZADO	APROVEITADO
Voluntários	474	241 080	12 020	229 060
Gratificados	20	14 950	-	14 950
Correntistas	4 729	2 258 010	105 300	2 152 710
Inaptos	1 368	-	-	-
TOTAL ...	6 591	2 514 040	118 320	2 395 720

FONTE: Banco de Sangue da P.D.F.

2. BALANCETE - ABRIL A JUNHO

DÉBITO	QUANTIDADE (cm³)	CRÉDITO	QUANTIDADE (cm³)
Saldo de sangue do mês anterior	161 510	Sangue fornecido	2 065 080
Sangue coletado	2 528 060	Sangue transferido para o Serviço de Derivados .	483 190
Sangue devolvido	62 920	Sangue inutilizado	118 320
		Saldo de sangue para o mês seguinte	89 900
TOTAL	2 752 490	TOTAL	2 752 490

FONTE: Banco de Sangue da P.D.F.

3. FORNECIMENTO DE SANGUE A ESTABELECIMENTOS PARTICULARES - ABRIL A JUNHO

ESPECIFICAÇÃO	ABRIL	MAIO	JUNHO	JANEIRO A JUNHO
Hospitais municipais	667 780	578 140	674 820	3 754 730
Instituições assistenciais	29 180	29 380	25 960	191 560
Outros	13 030	36 630	10 160	75 350
TOTAL	709 990	644 150	710 940	4 021 640

FONTE: Banco de Sangue da P.D.F.

PREVIDÊNCIA E ASSISTÊNCIA SOCIAL

MONTEPIO DOS EMPREGADOS MUNICIPAIS

1. EMPRÉSTIMOS CONCEDIDOS PELO SERVIÇO DE CONTRÔLE FINANCEIRO - JANEIRO A JUNHO.

MÊS	EMPRÉSTIMOS			TOTAL
	COMUNS	EMERGÊNCIA	CASAMENTOS	
	QUANTIDADE			
Janeiro	1 493	2 948	56	4 497
Fevereiro	1 565	3 453	56	5 074
Março	667	4 506	67	5 240
Abril	610	4 962	73	5 645
Maio	597	5 738	75	6 410
Junho	713	5 092	111	5 916
Janeiro a junho ...	5 645	26 699	438	32 782
	VALOR (Cr$)			
Janeiro	23 935 802,00	27 157 388,20	458 389,60	51 551 579,80
Fevereiro	29 653 203,30	33 677 772,00	511 855,80	63 842 831,10
Março	22 354 025,90	39 102 239,90	536 676,00	61 992 941,80
Abril	24 332 386,70	45 369 377,90	571 817,70	70 273 482,30
Maio	24 655 777,70	53 655 909,10	563 954,40	78 875 641,20
Junho	29 450 293,10	51 879 079,10	879 711,40	82 209 083,60
Janeiro a junho ...	154 381 388,70	250 841 766,20	3 522 404,90	408 745 559,80

FONTE: Montepio dos Empregados Municipais.

PREVIDÊNCIA E ASSISTÊNCIA SOCIAL

MONTEPIO DOS EMPREGADOS MUNICIPAIS

2. HABILITAÇÕES PRÉVIAS DE PENSIONISTAS - JANEIRO A JUNHO.

MÊS	PROCESSOS DEFERIDOS	BENEFICIÁRIOS HABILITADOS				
		ESPÔSAS	FILHOS		OUTROS BENEFICIÁRIOS	TOTAL
			MASC.	FEM.		
Janeiro	81	47	60	53	33	193
Fevereiro	50	32	40	36	12	120
Março	54	42	55	37	14	148
Abril	59	31	26	39	20	116
Maio	36	22	27	28	13	90
Junho	49	31	37	35	17	120
Janeiro a Junho	322	205	245	228	109	787

FONTE: Montepio dos Empregados Municipais.

3. HABILITAÇÕES DEFINITIVAS DE PENSIONISTAS - JANEIRO A JUNHO.

MÊS	PENSÕES		PENSIONISTAS
	QUANT.	VALOR MÉDIO (Cr$)	
Janeiro	49	4 141,70	18
Fevereiro	35	3 504,49	[illegible]
Março	39	3 [illegible]	[illegible]
Abril	47	4 503,82	115
Maio	42	3 960,18	90
Junho	42	5 561,80	90
Janeiro a Junho	254	4 231,44	626

FONTE: Montepio dos Empregados Municipais.

4. EMPRÉSTIMOS CONCEDIDOS PELA CARTEIRA IMOBILIÁRIA - JANEIRO A JUNHO.

MÊS	EMPRÉSTIMOS CONCEDIDOS	
	QUANTIDADE	VALOR TOTAL (Cr$)
Janeiro	64	47 616 084,20
Fevereiro	4	3 948 653,60
Março	13	9 596 722 30
Abril	27	20 720 472 70
Maio	22	17 837 900,20
Junho	33	21 450 544,70
Janeiro a Junho	167	121 170 377,70

FONTE: Montepio dos Empregados Municipais.

SITUAÇÃO CULTURAL

EDUCAÇÃO

I - ENSINO PÚBLICO

1. ALGUNS ASPECTOS NO ENSINO PÚBLICO PRÉ-PRIMÁRIO, PRIMÁRIO E COMPLEMENTAR DIURNO - JUNHO DE 1959

DISTRITOS	Nº DE ESCOLAS	Nº DE TURMAS	MATRÍCULA							
			JARDIM DE INFÂNCIA	PRELIMINAR	ELEMENTAR (SÉRIES)				ADMISSÃO	TOTAL
					1ª	2ª	3ª	4ª		
1º	12	196	1 251	78	1 456	1 077	1 148	896	407	6 313
2º	11	238	198	254	2 417	1 879	1 744	1 356	476	8 324
3º	14	218	1 334	166	1 868	1 309	1 255	969	307	7 208
4º	16	346	1 456	329	3 442	2 111	1 841	1 231	440	10 850
5º	11	221	1 382	86	1 750	1 401	1 441	1 194	259	7 513
6º	12	211	452	234	1 972	1 346	1 260	960	365	6 589
7º	13	170	21	216	1 648	1 137	1 087	674	173	4 956
8º	12	215	-	215	2 105	1 543	1 379	1 162	318	6 722
9º	10	280	371	267	2 735	1 961	1 845	1 333	470	8 902
10º	13	242	-	39	2 237	1 905	1 789	1 494	537	8 001
11º	11	261	-	288	2 850	1 727	1 735	1 077	416	8 093
12º	9	221	-	177	2 122	1 549	1 627	1 231	565	7 271
13º	15	234	632	204	2 317	1 516	1 562	1 047	393	7 671
14º	11	263	-	223	2 996	2 597	1 982	1 340	454	9 592
15º	11	230	247	104	2 338	1 584	1 491	1 156	524	7 444
16º	10	188	108	170	2 036	1 352	1 404	887	380	6 337
17º	12	316	-	302	3 993	2 595	2 199	1 473	510	11 072
18º	14	282	-	324	3 103	2 328	1 994	1 497	638	9 384
19º	13	328	-	331	4 307	2 578	2 032	1 231	594	11 073
20º	10	233	109	181	2 698	1 882	1 713	1 055	525	8 163
21º	8	114	55	80	1 283	702	757	489	274	3 640
22º	11	251	-	234	2 794	1 967	2 166	1 261	390	8 812
23º	10	291	28	217	3 277	2 070	2 298	1 437	527	9 854
24º	13	343	-	-	4 844	3 047	2 588	1 558	597	12 634
25º	12	224	291	173	2 673	1 671	1 491	1 028	459	7 786
26º	9	126	42	172	1 458	956	931	581	255	4 395
27º	9	123	25	52	1 530	752	726	405	184	3 674
28º	9	53	-	-	691	248	383	172	46	1 540
29º	9	141	93	141	1 675	1 016	913	532	246	4 616
30º	12	113	-	203	1 747	947	854	508	250	4 509
S.R.	19	133	-	127	1 519	859	769	558	265	4 090
TOTAL GERAL	361	6 805	8 095	5 587	73 881	49 605	46 404	31 792	12 244	227 608

FONTE: Departamento de Geografia e Estatística da P.D.F.

E D U

I - ENSINO

2. MATRÍCULA NOS ESTABELECIMENTOS DE ENSINO GINASIAL DA P. D. F. - JUNHO DE

ESPECIFICAÇÃO	SEXO A QUE SE DESTINA	MATRÍ-			
		1ª SÉRIE		2ª SÉRIE	
		M	F	M	F
Bento Ribeiro	FEM.	-	194	-	422
Carmela Dutra	"	-	70	-	55
Instituto de Educação	"	-	72	-	143
Paulo de Frontin	"	-	199	-	504
João Alfredo	MASC.	63	-	160	-
Barão do Rio Branco	MISTA	33	56	71	112
Brigadeiro Schorcht*.....	...	...	...	...	...
Clovis Monteiro	MISTA	48	158	53	268
Daltro Santos	"	90	110	102	102
Getulio Vargas	"	43	52	58	108
José Acioli	"	32	114	67	190
Mendes de Morais	"	24	32	67	87
Raja Gabaglia	"	16	35	98	164
Sara Kubitschek (*).....	...	...	...	...	...
Souza Aguiar	"	19	25	125	84
Visconde de Cairú	"	171	115	259	157
TOTAL		539	1 232	1 059	2 396

FONTE: Departamento de Geografia e Estatística do P.D.F.
(*) - Deixou de constar a matrícula por falta de dados.

C A Ç Ã O

PÚBLICO

1959

C U L A N A S É R I E

3ª SÉRIE		4ª SÉRIE		TOTAL	
M	F	M	F	M	F
-	176	-	140	-	932
-	26	-	92	-	243
-	293	-	381	-	889
-	379	-	177	-	1 259
60	12	71	2	374	14
63	66	33	39	200	273
...	...	...	...	...	...
44	162	16	74	161	662
38	61	36	50	266	323
33	76	33	67	167	303
49	141	33	107	181	552
43	65	32	46	166	230
45	106	33	60	193	365
...	...	...	...	...	...
113	91	56	7	321	207
162	60	45	19	636	350
671	1 714	396	1 260	2 565	6 602

EDUCAÇÃO

II - ENSINO PARTICULAR

MATRÍCULA OO ENSINO PRÉ-PRIMÁRIO, PRIMÁRIO, PRELIMINAR E COMPLEMENTAR - DIURNO - JUNHO DE 1959

DIS-TRI-TOS	Nº DE ESCO-LAS	MATRÍCULA								
		MA-TER-NAL	IN-FAN-TIL	PRELI-MINAR	ELEMENTAR (SÉRIES)				COMPLE MENTAR	TOTAL
					1ª	2ª	3ª	4ª		
1º	23	-	346	225	696	471	487	428	526	3 179
2º	45	42	898	702	1 259	918	894	861	775	6 349
3º	82	316	1 680	1 941	2 038	1 545	1 575	1 511	1 694	12 300
4º	81	429	2 076	1 903	2 168	1 885	1 766	1 536	1 549	13 312
5º	46	57	889	488	1 181	879	815	811	1 769	6 889
6º	21	-	286	-	936	562	474	438	407	3 103
7º	45	75	797	286	983	712	645	630	1 163	5 291
8º	34	74	649	397	574	402	343	443	797	3 679
9º	50	47	525	489	1 451	681	696	616	721	5 226
10º	27	-	326	220	788	530	474	459	620	3 417
11º	35	-	262	216	2 194	1 544	1 356	1 036	797	7 405
12º	42	321	452	208	1 499	1 070	763	765	395	5 473
13º	9	-	66	25	250	135	124	90	116	806
14º	48	-	372	162	996	454	483	308	485	3 260
15º	31	-	302	230	939	626	686	704	775	4 262
16º	16	47	127	-	382	271	268	324	286	1 705
17º	30	-	142	61	1 448	706	602	590	295	3 844
18º	43	-	197	661	1 756	1 309	1 281	1 185	980	7 369
19º	22	-	-	285	1 209	694	795	728	374	4 085
20º	50	-	487	889	1 769	1 264	1 169	1 044	535	7 157
21º	6	-	126	419	679	475	441	184	69	2 393
22º	39	-	68	179	1 611	907	699	725	654	4 843
23º	17	19	231	-	502	334	377	299	234	1 996
24º	16	-	-	181	395	201	371	401	341	1 890
25º	13	-	53	-	1 408	421	300	264	140	2 596
26º	8	-	-	34	243	228	273	367	598	1 743
27º	5	-	26	168	167	233	174	165	76	1 009
28º	6	-	17	42	422	208	171	162	135	1 157
30º	7	-	-	-	279	151	131	157	162	880
*P.S.	22	-	-	-	2 442	1 588	1 254	474	-	5 758
TOTAL	919	1 427	11 410	10 411	32 664	21 404	19 887	17 705	17 468	132 376

FONTE: Departamento de Geografia e Estatística do P.D.F.
* - Pioneiras Sociais.

BIBLIOTECAS

I - BIBLIOTECA NACIONAL

OBRAS CONSULTADAS, SEGUNDO O ASSUNTO E IDIOMA - DURANTE O ANO DE

ESPECIFICAÇÃO	ABRIL	MAIO	JUNHO	TRIMESTRE (ABRIL A JUNHO)
OBRAS CONSULTADAS	9 041	8 361	14 050	52 124
SEGUNDO O ASSUNTO				
Obras Gerais	1 057	989	1 600	6 146
Filosofia	782	806	1 519	4 817
Sociologia	981	684	1 682	5 472
Ciências puras e naturais	1 430	1 240	1 758	7 621
Ciências aplicadas	1 352	1 309	1 956	7 517
Belas Artes	55	144	111	341
Literatura	1 303	1 482	1 910	7 769
História e Geografia	1 097	900	2 126	6 918
Filologia	929	740	1 287	5 150
Religião	55	67	106	373
SEGUNDO O IDIOMA				
Português	5 327	5 505	9 685	33 587
Francês	1 093	784	1 [illegible]	[illegible] 204
Espanhol	909	[illegible]	[illegible]	3 [illegible]
Italiano	[illegible]	[illegible]	[illegible]	[illegible]
Inglês	[illegible]	[illegible]	[illegible]	[illegible]
Alemão	[illegible]	[illegible]	[illegible]	[illegible]
Latim	[illegible]	[illegible]	[illegible]	[illegible]
Outros idiomas				

(1) Biblioteca [illegible] do M.E.C.

BIBLIOTECAS

II - BIBLIOTECA MUNICIPAL

OBRAS CONSULTADAS, SEGUNDO O ASSUNTO E IDIOMA - ABRIL A JUNHO

ESPECIFICAÇÃO	ABRIL	MAIO	JUNHO	JANEIRO A JUNHO
OBRAS CONSULTADAS	5 836	4 201	4 190	25 856
SEGUNDO O ASSUNTO				
Obras Gerais	2 190	2 093	1 426	10 749
Filosofia	28	17	31	115
Sociologia	272	169	97	1 006
Ciências puras e naturais	231	182	194	1 117
Ciências aplicadas	283	186	191	1 169
Belas Artes	13	8	5	56
Literatura	2 403	1 259	1 739	9 601
História e Geografia	70	43	64	394
Filologia	334	228	430	1 586
Religião	12	16	13	63
SEGUNDO O IDIOMA				
Português	5 798	4 183	4 175	25 681
Francês	20	3	5	58
Espanhol	11	6	5	53
Italiano	1	1	-	8
Inglês	-	6	4	40
Alemão	-	-	-	-
Latim	6	2	1	16
Outros idiomas	-	-	-	-

FONTE: Biblioteca Municipal.

MUSEUS

MOVIMENTO DE VISITANTES

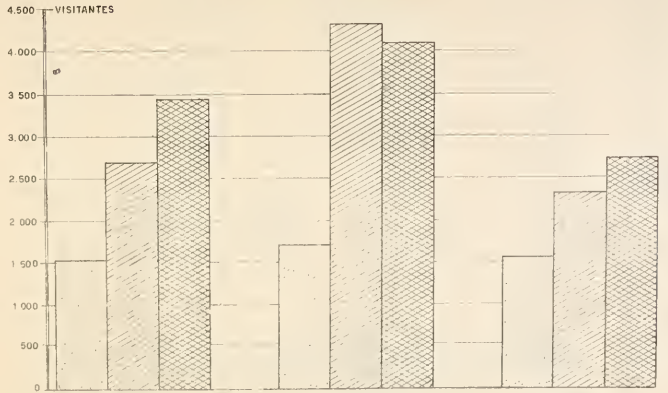

CARTOGRAFIA 7-G-E

EXPOSIÇÕES PÚBLICAS

I - MUSEUS

MOVIMENTO DE VISITANTES - ABRIL A JUNHO

MÊS	MUSEUS		
	HISTÓRICO NACIONAL (*)	NACIONAL DE BELAS ARTES (*)	HISTÓRICO DA CIDADE (**)
Abril	1 535	2 696	3 446
Maio	1 713	4 307	4 087
Junho	1 549	2 312	2 734
Janeiro a junho	9 688	18 732	17 025

FONTE: (*) - Escola Nacional de Belas Artes.
(**)- Museu Histórico da Cidade.

II - JARDIM ZOOLÓGICO

NÚMERO DE VISITANTES E RENDA APURADA - ABRIL A JUNHO

MÊS	VISITANTES	RENDA (Cr$)
Abril	65 516	196 548,00
Maio	83 360	250 080,00
Junho	48 615	145 845,00
Janeiro a junho	393 132	1 179 396,00

FONTE: Secretaria Geral de Agricultura, Indústria e Comércio do D.F.

ASPECTOS NEGATIVOS

INSTITUTO

1. ALGUMAS CARACTERÍSTICAS DOS MORTOS POR ACIDENTES, CRIMES E SUICÍDIOS

ESPECIFICAÇÃO	TOTAL	SEXO		IDADE	
		MASCULINO	FEMININO	MENOS DE 18	MAIS DE 18
					MORTOS
Automóvel	113	92	21	17	96
Trem	54	48	6	5	49
Bonde	4	3	1	1	3
Ônibus	8	6	2	1	7
Queimaduras de fogo	15	3	12	6	9
Afogamento	38	31	7	12	26
Queda	17	14	3	5	12
Outros	55	33	22	18	37
TOTAL	304	230	74	65	239
					MORTOS
Arma de fogo	23	22	1	1	22
Arma branca	57	51	6	3	54
Estrangulamento	-	-	-	-	-
Outroa	4	3	1	-	4
TOTAL	84	76	8	4	80
					MORTOS
Afogamento	10	6	4	4	6
Arma branca	2	2	-	-	2
Arma de fogo	14	14	-	1	13
Enforcamento	8	8	-	-	8
Precipitação de grande altura	3	1	2	1	2
Queimaduras	5	-	5	1	4
Sob veículos	-	-	-	-	-
Veneno	95	74	21	5	90
Outros	1	1	-	-	1
TOTAL	138	106	32	12	126

FONTE: Instituto Médico-Legal.

ASPECTOS NEGATIVOS E PATOLÓGICOS

INSTITUTO MÉDICO LEGAL

MORTOS, SEGUNOO AS CA'JSAS

JANEIRO A JUNHO

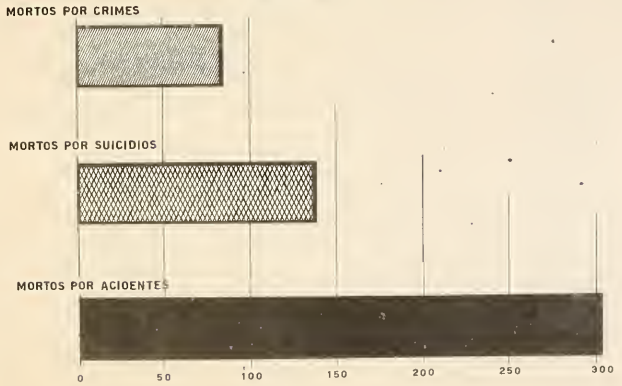

CARTOGRAFIA 7 4E

E PATOLÓGICOS

MÉDICO-LEGAL

- ABRIL A JUNHO

CARACTERÍSTICAS

ESTADO CIVIL			NACIONALIDADE		CÔR		
SOLTEIRO	CASADO	VIÚVO	BRASILEIRA	ESTRANGEIRA	BRANCA	PRETA	PARDA
POR ACIDENTES							
65	43	5	103	10	62	25	-
34	18	2	52	2	27	7	-
2	2	-	4	-	3	-	-
5	2	1	7	1	-	-	-
9	6	-	15	-	-	-	-
23	14	1	32	1	-	-	-
9	7	1	16	-	-	-	-
41	13	1	52	-	-	-	-
188	105	11	281	14	-	-	-
POR CRIMES							
18	5	-	22	-	8	10	-
45	12	-	56	1	23	20	-
-	-	-	-	-	-	-	-
2	1	1	4	-	1	1	-
65	18	1	82	2	32	31	21
POR SUICÍDIOS							
8	1	1	10	-	3	4	3
1	1	-	2	-	1	1	-
4	10	-	11	3	9	1	4
3	4	1	8	-	6	1	1
1	1	1	2	1	2	1	-
4	1	-	5	-	-	3	2
-	-	-	-	-	-	-	-
63	25	7	88	7	45	24	26
1	-	-	1	-	-	1	-
85	43	10	127	11	66	36	36

ASPECTOS NEGATIVOS E PATOLÓGICOS

INSTITUTO MÉDICO-LEGAL

2. MORTOS POR ACIDENTES, CRIMES E SUICÍDIOS, SEGUNDO AS AUTÓPSIAS REALIZADAS NO INSTITUTO MÉDICO-LEGAL - ABRIL A JUNHO

ESPECIFICAÇÃO	ABRIL	MAIO	JUNHO	JANEIRO A JUNHO
MORTOS POR ACIDENTES				
Automóvel	32	22	19	113
Trem	14	8	16	54
Bonde	1	1	-	4
Ônibus	1	2	5	8
Queimaduras de fogo	4	2	3	15
Afogamento	5	10	7	38
Quedas	5	7	5	17
Outros	12	32	5	55
TOTAL	74	84	60	304
MORTOS POR CRIMES				
Arma de fogo	3	2	9	23
Arma branca	13	7	21	57
Estrangulamento	-	-	-	-
Outros	1	-	3	4
TOTAL	17	9	33	84
MORTOS POR SUICÍDIOS				
Afogamento	1	-	-	10
Arma branca	-	2	-	2
Arma de fogo	3	5	5	14
Enforcamento	3	2	3	8
Precipitação de grande altura	-	1	1	3
Queimaduras	1	-	1	5
Sob veículos	-	-	-	-
Veneno	17	17	18	95
Outros	-	-	-	1
TOTAL	25	27	28	138

FONTE: Instituto Médico-Legal.

SITUAÇÃO ADMINISTRATIVA

ADMINISTRAÇÃO

MOVIMENTO DO SERVIÇO DE BIOMETRIA MÉDICA DA P.D.F.

1. INSPEÇÕES REALIZADAS E LICENÇAS CONCEDIDAS - ABRIL A JUNHO

ESPECIFICAÇÃO	ABRIL	MAIO	JUNHO	JANEIRO A JUNHO
Inspeções realizadas	5 731	4 907	[illegible]	31 2[illegible]
Na sede	5 [illegible]83	4 554	[illegible]42	29 4[illegible]
LICENÇAS CONCEDIDAS	4 [illegible]42	3 431	[illegible] 991	21 39[illegible]
LEI 880-56				
SEGUNDO OS ARTIGOS :				
Artigo 86, it. I				
Cardiologia	432	420	220	[illegible]
Clínica cirúrgica	580	266	397	[illegible]
Clínica médica	1 583	1 339	[illegible] 900	[illegible]
Dermatologia	250	149	116	[illegible]
Ginecologia	232	250	380	1 481
Neurologia	466	344	304	1 83[illegible]
Oftalmologia	53	86	68	[illegible]45
Otorrinolaringologia	40	12	24	208
Tuberculose	98	262	174	924
Artigo 86, it. I (*)				
Licenças	136	48	71	695
Curativos	5	-	8	33
Artigo 102				
Alienação mental	4	12	3	25
Cegueira	-	-	1	[illegible]
Lepra	2	[illegible]	18	[illegible]
Neoplasia	1	[illegible]	4	24
Paralisia	1	-	1	[illegible]
Tuberculose ativa	62	11[illegible]	8[illegible]	[illegible]
Artigo 104				
Pessoas de família	41	[illegible]2	98	[illegible]
Artigo 105				
Partes	56	[illegible]	[illegible]	[illegible]
LICENÇAS NEGADAS	1 739	[illegible]	[illegible]	[illegible]

FONTE: Serviço de Biometria Médica da P.D.F.

*) - Funcionário acidentado no exercício de suas atribuições [illegible] tenha adquirido doença profissional.

ADMINISTRAÇÃO

MOVIMENTO DO SERVIÇO DE BIOMETRIA MÉDICA DA P.D.F.

2. LICENÇAS CONCEDIDAS E NEGADAS SEGUNDO AS SECRETARIAS - ABRIL A JUNHO

ESPECIFICAÇÃO	ABRIL	MAIO	JUNHO	JANEIRO A JUNHO
CONCEDIDAS				
Administração	35	38	26	174
Agricultura, Indústria e Comércio	50	51	59	280
Educação e Cultura	371	253	528	2 153
Finanças	27	34	29	155
Gabinete do Prefeito	1	1	-	3
Interior e Segurança	280	149	148	962
Saúde e Assistência	380	426	794	2 962
Viação e Obras	2 898	2 479	2 407	14 709
TOTAL	4 042	3 431	3 991	21 398
NEGADAS				
Administração	10	5	14	49
Agricultura, Indústria e Comércio	16	13	20	84
Educação e Cultura	315	95	262	1 021
Finanças	4	2	11	31
Gabinete do Prefeito	-	-	-	-
Interior e Segurança	50	34	49	203
Saúde e Assistência	256	75	96	923
Viação e Obras	1 088	1 252	1 103	7 551
TOTAL	1 739	1 476	1 555	9 862

FONTE: Serviço de Biometria Médica da P.D.F.

FINANÇAS FEDERAIS

RECEITA

1. ARRECADAÇÃO DA RECEBEDORIA DO DISTRITO FEDERAL - ABRIL A JUNHO

ESPECIFICAÇÃO	ARRECADAÇÃO (Cr$ 1 000)			
	ABRIL	MAIO	JUNHO	JANEIRO A JUNHO
RECEITA ORDINÁRIA	2 079 112	1 863 584	3 236 926	11 293 208
RECEITA TRIBUTÁRIA	2 003 483	1 742 990	3 127 516	10 662 403
Impôsto de consumo	648 367	624 965	621 366	3 794 046
Impôsto de renda	1 041 958	861 537	2 174 736	5 061 621
Impôsto de sêlo e afins.	291 270	233 967	307 864	1 653 453
Impôsto único sôbre energia elétrica	20 169	20 906	21 162	124 008
Taxas	1 719	1 615	2 388	9 275
Renda Patrimonial	4 051	4 677	2 845	27 031
Renda Industrial	667	696	-	3 174
Diversas Rendas	68 079	111 534	103 947	585 828
Movimentos de Fundos ...	1 732	3 442	2 095	11 971
Agentes Pagadores	-	-	-	69
Diversos Responsáveis ..	1 100	245	523	2 732
Receita Extraordinária .	148 235	48 578	122 175	494 838
Total das Rendas Internas	2 227 347	1 912 162	3 359 101	11 788 046
Depósitos	99 396	112 833	134 495	635 606
TOTAL	2 326 743	2 024 995	3 493 596	12 423 652

FONTE: Diretoria das Rendas Internas - Ministério da Fazenda.

FINANÇAS FEDERAIS

RECEITA

2. ARRECADAÇÃO DA ALFÂNDEGA DO RIO DE JANEIRO - ABRIL A JUNHO -

ESPECIFICAÇÃO	ARRECADAÇÃO (Cr$ 1 000)			
	ABRIL	MAIO	JUNHO	JANEIRO A JUNHO
RECEITA ORDINÁRIA	586 065	496 420	459 758	3 086 212
RECEITA TRIBUTÁRIA	566 118	474 834	439 003	2 967 768
a) Impôsto de Importação e afins	463 619	380 603	352 946	2 518 355
Direitos de Importação para Consumo	353 896	290 961	253 795	1 874 872
Direitos de Importação sôbre automóveis	10 163	7 964	10 699	62 038
Taxa de 5% despacho aduaneiro	99 560	81 678	88 452	581 445
Impôsto de faróis	-	-	-	-
b) Impôsto de consumo	95 419	87 562	79 577	405 582
c) Impôsto de consumo sôbre automóveis	5 574	5 403	5 206	35 618
d) Impôsto de renda	653	557	542	3 701
e) Impôsto de sêlo e afins	403	293	335	2 028
f) Taxas	450	416	397	2 484
DIVERSAS RENDAS	19 947	21 586	20 755	118 444

FONTE: Diretoria das Rendas Aduaneiras - Ministério da Fazenda.

FINANÇAS MUNICIPAIS

I - RECEITA

1. RECEITA ARRECADADA PELA P.D.F. - ABRIL A JUNHO

ESPECIFICAÇÃO	ARRECADAÇÃO (Cr$ 1 000)			
	ABRIL	MAIO	JUNHO	JANEIRO A JUNHO
Receita ordinária	1 420 112	1 380 275	1 428 363	7 099 291
Receita tributária	1 399 327	1 356 967	1 404 341	6 994 844
Impostos	1 308 388	1 261 920	1 329 540	6 723 408
Taxas	90 939	95 047	74 801	271 436
Receita patrimonial	7 601	7 170	10 033	54 798
Receita industrial	11 044	15 337	13 408	43 060
Receitas diversas	2 140	801	581	6 589
Receita extraordinária	63 889	55 366	52 073	291 403
TOTAL GERAL	1 484 001	1 435 541	1 480 436	7 390 694

FONTE: Secretaria Geral de Finanças da P.D.F.

2. RECEITA ARRECADAOA PELOS DISTRITOS OE ARRECAOAÇÃO - ABRIL A JUNHO

DISTRITOS	ARRECADAÇÃO (Cr$ 1 000)			
	ABRIL	MAIO	JUNHO	JANEIRO A JUNHO
1º	600 583	524 977	557 105	2 857 330
2º	52 587	62 851	69 454	300 592
3º	29 907	38 700	28 391	131 578
4º	260 732	257 330	239 781	1 173 995
5º	51 384	75 626	56 386	237 583
6º	163 801	151 775	179 859	930 352
7º	150 818	156 825	142 899	672 035
8º	20 667	21 448	18 659	100 299
9º	30 011	31 784	49 424	184 102
10º	19 191	22 549	25 737	117 296
11º	40 568	40 763	42 949	214 392
12º	54 924	50 911	59 771	332 328
14º	4 965	5 472	6 102	29 733
TOTAL	1 480 138	1 441 011	1 476 517	7 281 695

FONTE: Departamento do Tesouro.
(1) - Incluída a arrecadação do Departamento do Contencioso Fiscal.

FINANÇAS

I - RE

3. MOVIMENTO DO IMPÔSTO DE SÊLO RELATIVO A INGRESSO DE DIVERSÕES PÚBLICAS

ESPECIFICAÇÃO	ABRIL	
	SÊLO	POR VERBA
Cinemas	521 607,40	7 993 713,90
Dancings, teatros, clubes etc.	337 865,00	415 879,00
Diversos	-	288 270,10
Sêlo de Cooperação Popular	267 925,00	2 383 362,00
TOTAL	1 127 397,40	11 081 224,70

FONTE: Departamento de Fiscalização do P.D.F.
NOTA: Do total de diversos foi desmembrado o sêlo por verba relativo a cinemas.

II - DES

DESPESA LÍQUIDA EFETUADA PELAS SECÇÕES PAGADORAS, EXCLUÍDAS AS OPERAÇÕES

MÊS	DEPARTAMENTO DO PESSOAL	
	CHEQUES	IMPORTÂNCIA-Cr$
Abril	95 358	987 057 891,00
Maio	84 165	950 935 100,90
Junho	78 937	991 755 425,50
Janeiro a junho	410 397	4 524 705 812,10

FONTE: Departamento do Tesouro da SGF - P.D.F.

MUNICIPAIS

RECEITA

- ABRIL A JUNHO

IMPORTÂNCIA (Cr$ 1)

MAIO		JUNHO		ABRIL A JUNHO	
SÊLO	POR VERBA	SÊLO	POR VERBA	SÊLO	POR VERBA
493 487,40	7 306 625,00	565 754,40	9 924 977,40	2 [illegible]	41 125 017,80
586 620,00	114 296,40	533 904,10	361 303,00	2 [illegible]	1 034 259,10
-	140 761,70	-	83 195,50	-	891 143,50
229 021,5	2 087 171,50	200 590,00	855 074,50	1 279 561,50	11 960 451,70
1 309 128,9	9 648 854,60	1 300 248,50	11 224 551,30	6 [illegible]	55 010 071,90

PESA

DE BANCOS E CORRESPONDENTES - ABRIL A JUNHO

DEPARTAMENTO DO TESOURO

SERVIÇO DE CONTRÔLE-4 TS		SERVIÇO DE PREPARO DA DIVIDA-5 TS	
CHEQUES	IMPORTÂNCIA-Cr$	CHEQUES	IMPORTÂNCIA-Cr$
1 208	244 802 893,90	4 594	12 093 152,80
1 008	207 012 547,20	4 972	22 955 621,40
3 979	306 108 468,10	6 429	21 781 935,40
12 886	1 514 889 132,30	28 907	103 105 155,60

FINANÇAS MUNICIPAIS

I - RECEITA

4. EMOLUMENTOS DE LICENÇAS DE OBRAS E INSTALAÇÕES MECÂNICAS-JANEIRO-JUNHO

MÊS	OBRAS PARTICULARES	INSTALAÇÕES MECÂNICAS	TOTAL
Janeiro	2 735 672,30	82 344,80	2 818 017,10
Fevereiro	2 534 851,90	82 960,20	2 617 812,10
Março	2 679 469,70	223 907,20	2 903 376,90
Abril	3 410 856,00	100 087,70	3 510 943,70
Maio	2 535 503,40	84 805,50	2 620 308,90
Junho	3 453 034,00	116 964,40	3 569 998,40
TOTAL	17 349 387,30	691 069,80	18 040 457,10

FONTE: Departamento de Edificações da P.D.F.

SEGURANÇA PÚBLICA

I- SERVIÇO DE TRÂNSITO

INFRAÇÕES REGISTRADAS PELO SERVIÇO DE TRÂNSITO - ABRIL A JUNHO

VEÍCULOS	NÚMERO DE INFRAÇÕES			
	ABRIL	MAIO	JUNHO	JANEIRO A JUNHO
AUTOS DE PASSAGEIROS	20 478	28 198	32 800	179 419
Particulares	16 730	23 852	26 468	149 000
À frete	3 748	4 346	6 332	30 419
OUTROS VEÍCULOS				
Autos de carga	4 493	5 281	5 511	35 526
Ônibus	8 394	6 887	8 472	51 986
Lotações	9 190	9 161	10 570	59 157
Outros	763	903	907	4 908
TOTAL	43 318	50 430	58 260	330 996

FONTE: Serviço de Trânsito do D.F.S.P. - M.J.N.I.

SEGURANÇA PÚBLICA

II - POLÍCIA DE VIGILÂNCIA

OCORRÊNCIAS REGISTRADAS - ABRIL A JUNHO.

ESPECIFICAÇÃO	ABRIL	MAIO	JUNHO	JANEIRO A JUNHO
PRISÕES	199	171	178	1 203
Por agressão	41	36	42	272
Por alienação	3	-	3	23
De condenados	-	2	1	3
Por desacato	4	4	3	26
Por desordem	17	9	9	91
Por embriaguês	6	2	7	39
Por furto	24	19	20	131
Por falsa autoridade	-	2	2	4
De jogadores	-	2	-	3
Por homicídio	-	-	2	5
De ladrões	21	4	8	68
Por luta corporal	23	15	17	107
Por ofensa à moral	5	5	6	29
Por perturbar o sossêgo público	1	2	4	11
Por porte de armas	6	2	5	26
Por roubo	7	9	13	64
Por suspeitas	7	19	7	68
Por vadiagem	-	-	1	4
Por outros motivos	34	39	28	226
OUTROS SERVIÇOS POLICIAIS	384	362	259	1 718
Atropelamentos	14	12	16	85
Auxílio à polícia civil	8	20	11	81
Desastres de veículos	6	9	12	70
Incêndios	2	6	3	17
Infrações de tráfego	299	272	172	1 185
Menores abandonados	2	3	2	16
Suicídios	1	1	3	10
Vigilância social	-	-	-	-
Outros	52	39	40	254
OUTRAS OCORRÊNCIAS	232	274	266	1 589
Acompanhamentos de pessoas	2	6	6	27
Chamados de assistência	132	176	126	940
Objetos achados	3	12	16	94
Portas abertas	-	1	-	1
Providências sôbre iluminação	39	26	31	154
Outras	46	53	87	373
INFRAÇÕES MUNICIPAIS	329	212	260	1 891
Autos de apreensão	324	206	257	1 886
Diversas	5	6	3	5
TOTAL	1 144	019	963	6 401

FONTE: Departamento de Vigilância da P.D.F.

SEGURANÇA PÚBLICA

III - CORPO DE BOMBEIROS

SOCORROS PRESTADOS SOB VÁRIOS ASPECTOS - ABRIL A JUNHO

ESPECIFICAÇÃO	SOCORROS PRESTADOS			
	ABRIL	MAIO	JUNHO	JANEIRO A JUNHO
TOTAL	313	272	293	1 766
SEGUNDO A NATUREZA DO SINISTRO				
Incêndios	225	137	230	1 306
Grandes	11	6	5	37
Médios	33	6	14	53
Pequenos	47	23	22	175
Princípios	134	102	189	1 041
De outra natureza	88	135	63	460
SEGUNDO O LOCAL DO SINISTRO				
Canais, rios, lagoas ou mar	-	1	1	19
Elevadores	-	-	-	-
Estabelecimentos públicos, comerciais e industriais	54	50	34	289
Garagens, depósitos de inflamáveis e de material	7	-	6	22
Matas, capinzais ou terrenos baldios	67	31	108	470
Prédios desabitados ou em obras	2	6	4	32
Residências, habitações coletivas e sedes religiosas	95	117	70	577
Transportes coletivos	33	32	33	163
Via pública	55	35	37	194
SEGUNDO A CAUSA MATERIAL DO SINISTRO				
Colisão de veículos	3	6	8	29
Combustão espontânea	1	1	2	4
Desabamento	11	34	1	66
Eletricidade	42	27	22	180
Escapamento de gás	7	12	8	46
Explosão	6	2	4	25

SEGURANÇA PÚBLICA

III - CORPO DE BOMBEIROS

SOCORROS PRESTADOS SOB VÁRIOS ASPECTOS - ABRIL A JUNHO.

ESPECIFICAÇÃO	SOCORROS PRESTADOS			
	ABRIL	MAIO	JUNHO	JANEIRO A JUNHO
Extravasamento de inflamáveis	6	5	3	22
Fagulha	-	-	6	9
Fuligem em chaminé	2	1	4	29
Inundação	5	29	2	63
Irradiação de calor	2	3	7	12
Ignoradas	145	79	161	808
Não classificadas	68	61	47	359
Ponta de cigarro ou fósforo	1	1	4	19
Superaquecimento	14	11	14	95
SEGUNDO AS VIAS DE COMUNICAÇÃO				
Pelo avisador automático do Corpo de Bombeiros	-	-	-	-
Pelo telefone	283	245	274	1 645
Pessoalmente	39	32	25	177
Falso aviso de incêndio	3	1	3	19
Aviso falso de incêndio	6	4	3	37
SEGUNDO A CAUSA MORAL				
Casual	91	88	74	407
Ignorada	[illegible]	95	173	[illegible]
Imprudência ou descuido	39	26	29	152
Natural	9	43	5	89
Negligência	35	16	8	58
Proposital	[illegible]	4	4	[illegible]
SEGUNDO O PREJUÍZO				
Total	15	24	14	72
Parcial	30	47	38	184
Insignificante	103	89	89	645
Nenhum	9	112	152	867

FONTE: Corpo de Bombeiros do Distrito Federal.

REGON RULE CO.
1
U.S.A.
2
3
4
5
30